

gabriela tomaz

arquitetura & interiores

CÂMARA MUNICIPAL DE UNAÍ
DETALHAMENTO

JUNHO/2023
38 9.9936-0106 | contato@gabrielatomaz.com.br



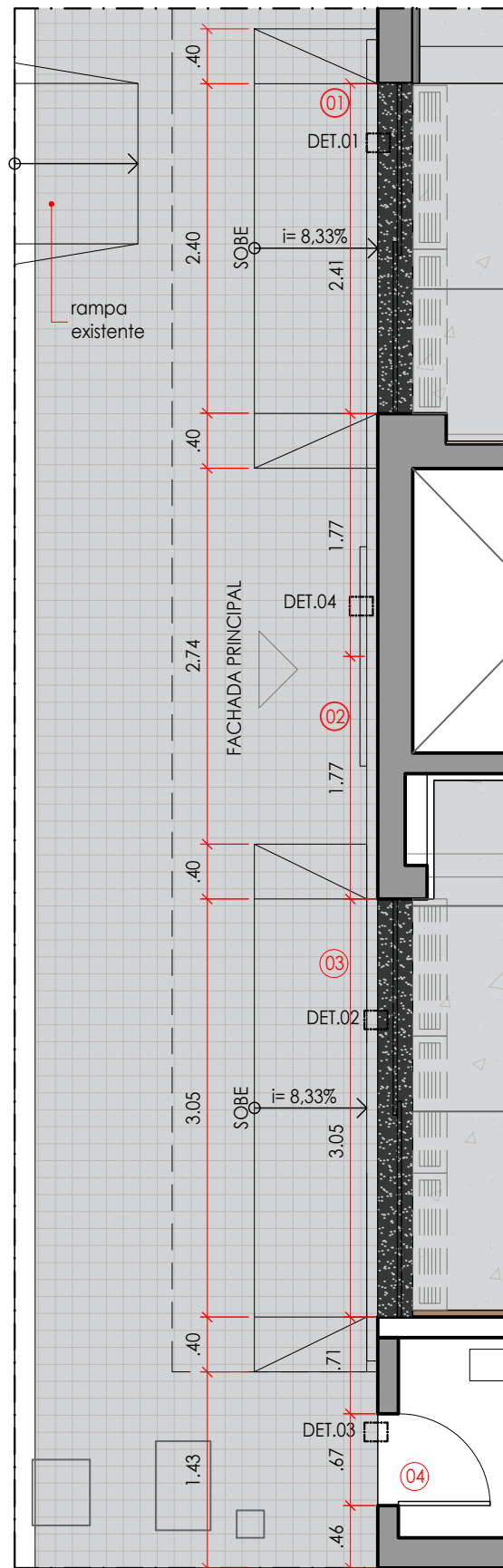

FACHADA	
01	ESQUADRIA DE CORRER EM ALUMÍNIO NA COR PRETA L=240cm H=250cm COM VIDRO LAMINADO 10mm E PELÍCULA REFLETIVA (VER DETALHAMENTO)
02	LOGO EM ACM FIXADO NO PISO E NA PAREDE (VER DETALHAMENTO)
03	ESQUADRIA DE CORRER EM ALUMÍNIO NA COR PRETA L=305cm H=250cm COM VIDRO LAMINADO 10mm E PELÍCULA REFLETIVA (VER DETALHAMENTO)
04	PORTA DE GIRO EM ALUMÍNIO COM PINTURA ELETROSTÁTICA NA COR PRETA L=60cm H=209cm INSTALADA EM VÃO EXISTENTE (VER DETALHAMENTO)

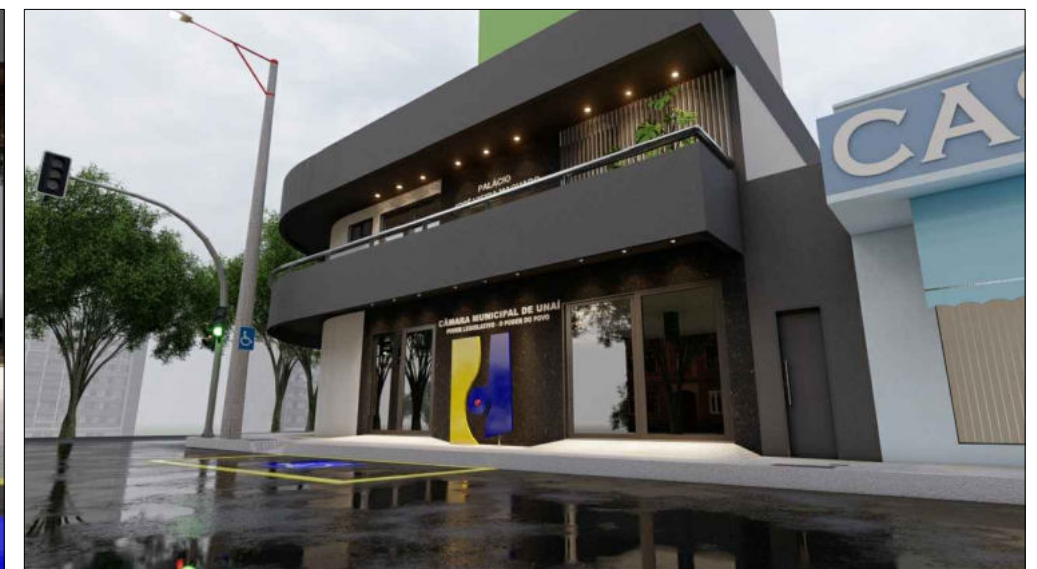
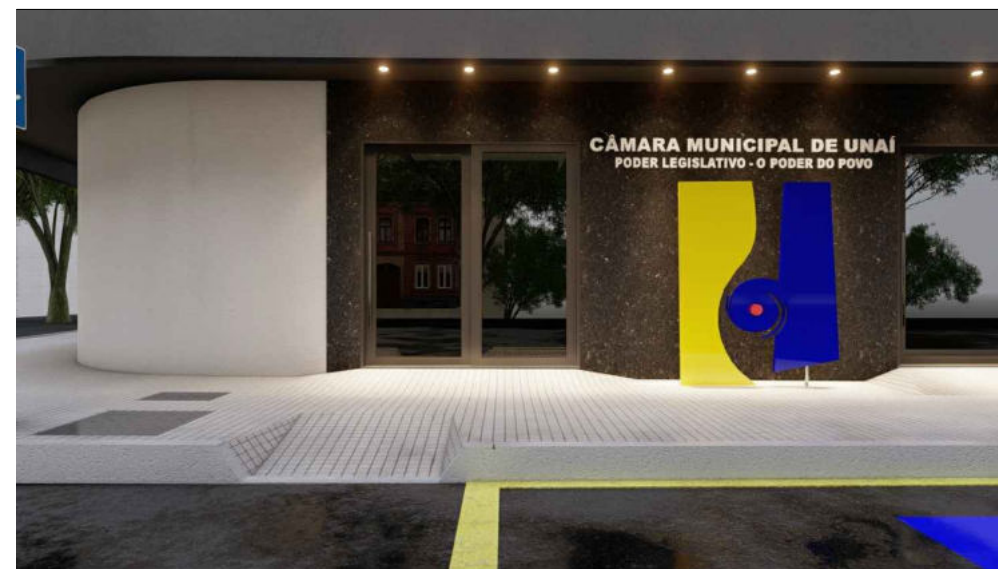
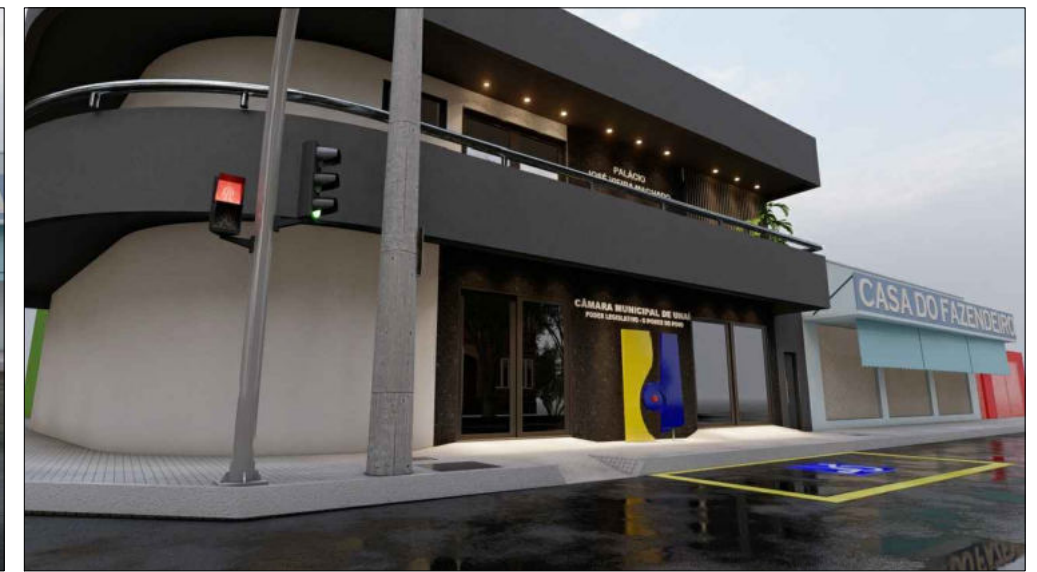
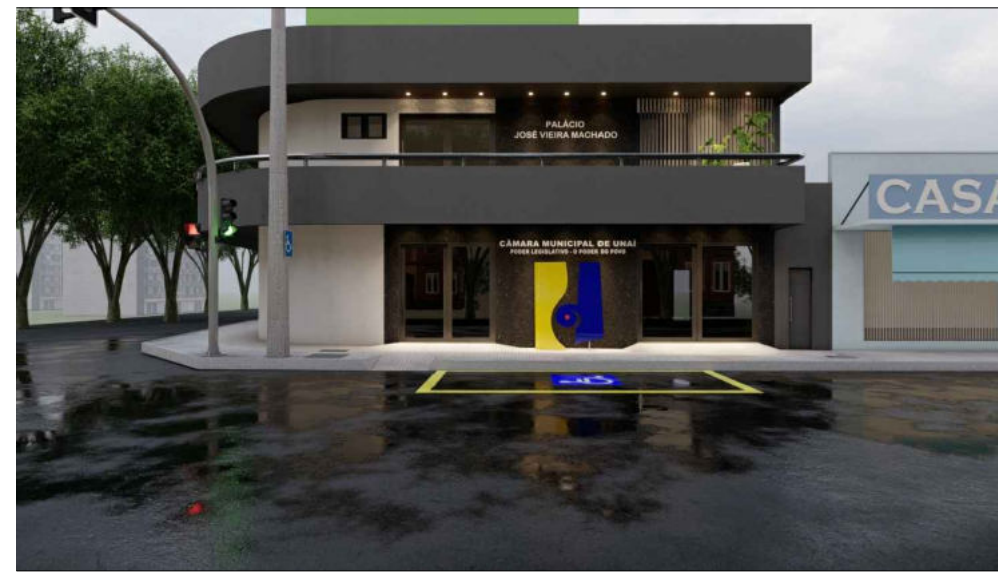

FACHADA PRINCIPAL

PLANTA BAIXA

ESCALA: 1/50

PROPRIETÁRIO : CÂMARA MUNICIPAL DE UNAÍ
 ENDEREÇO DA OBRA : AV. GOVERNADOR VALADARES, 514
 CENTRO, UNAÍ-MG
 AUTOR DO PROJETO : GABRIELA TOMAZ - 38 99936-0106
 DATA : JUNHO.2023 DESENHO: AYESHA MELO

gabriela tomaz
 arquitetura & interiores
 Rua Afonso Pena, 500, Sala 108, Unaí-MG
 tel: 38 9.9936-0106

FACHADA
 PLANTA BAIXA
 RENDER

01 | 25

CONFERIR MEDIDAS NO LOCAL
 ANTES DE INICIAR A EXECUÇÃO

PRANCHA A3

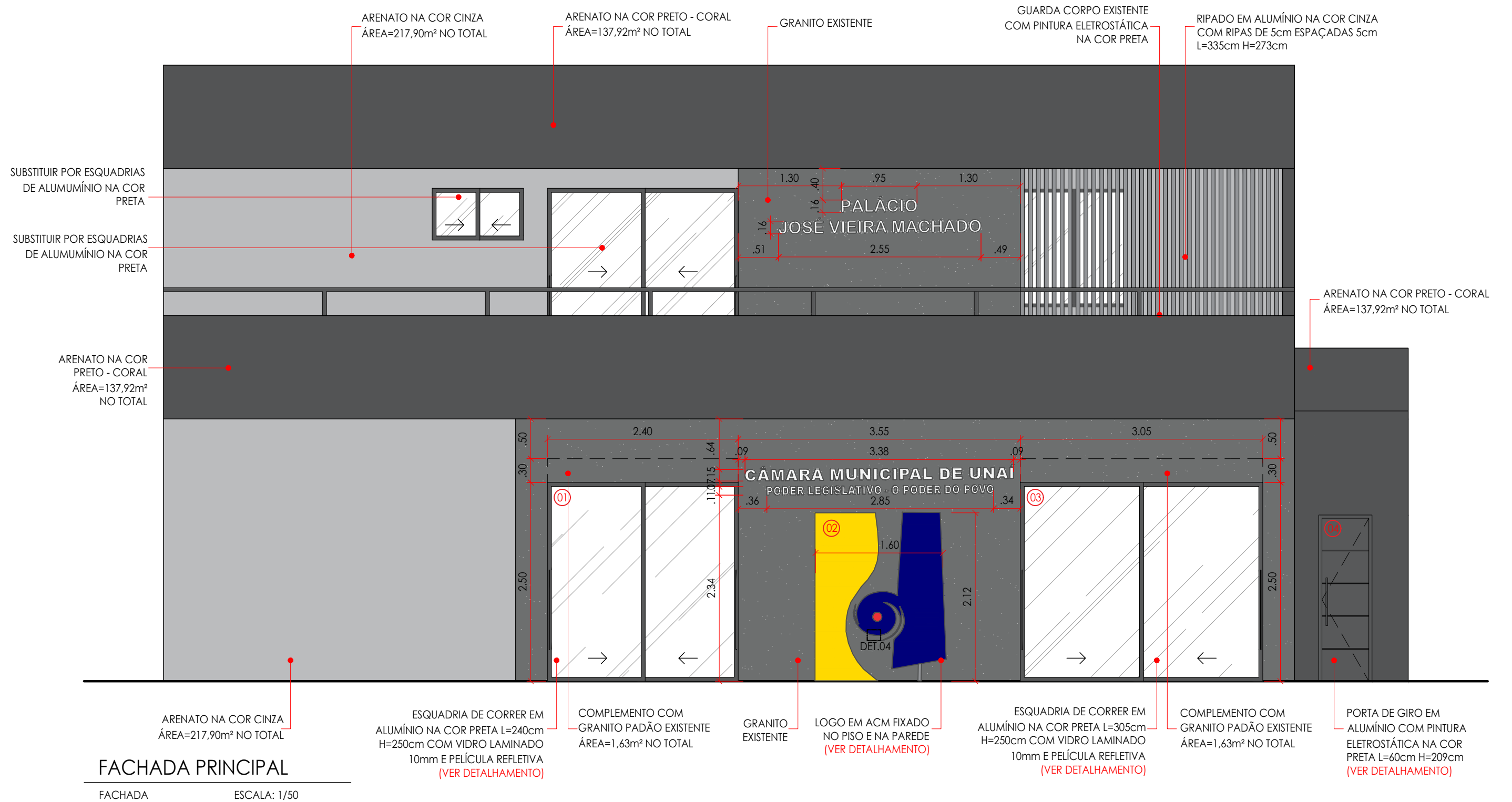

FACHADA	
01	ESQUADRIA DE CORRER EM ALUMÍNIO NA COR PRETA L=240cm H=250cm COM VIDRO LAMINADO 10mm E PELÍCULA REFLETIVA (VER DETALHAMENTO)
02	LOGO EM ACM FIXADO NO PISO E NA PAREDE (VER DETALHAMENTO)
03	ESQUADRIA DE CORRER EM ALUMÍNIO NA COR PRETA L=305cm H=250cm COM VIDRO LAMINADO 10mm E PELÍCULA REFLETIVA (VER DETALHAMENTO)
04	PORTA DE GIRO EM ALUMÍNIO COM PINTURA ELETROSTÁTICA NA COR PRETA L=60cm H=209cm INSTALADA EM VÃO EXISTENTE (VER DETALHAMENTO)

PROPRIETÁRIO : CÂMARA MUNICIPAL DE UNAI

ENDEREÇO DA OBRA : AV. GOVERNADOR VALADARES, 514 CENTRO, UNAI-MG

AUTOR DO PROJETO : GABRIELA TOMAZ - 38 99936-0106

DATA : JUNHO.2023 DESENHO: AYESHA MELO

gabriela tomaz
arquitetura & interiores
Rua Afonso Pena, 500, Sala 108, Unai-MG
tel: 38 9.9936-0106

FACHADA
PLANTA BAIXA
RENDER
02 | 25
CONFERIR MEDIDAS NO LOCAL
ANTES DE INICIAR A EXECUÇÃO
PRANCHA A3

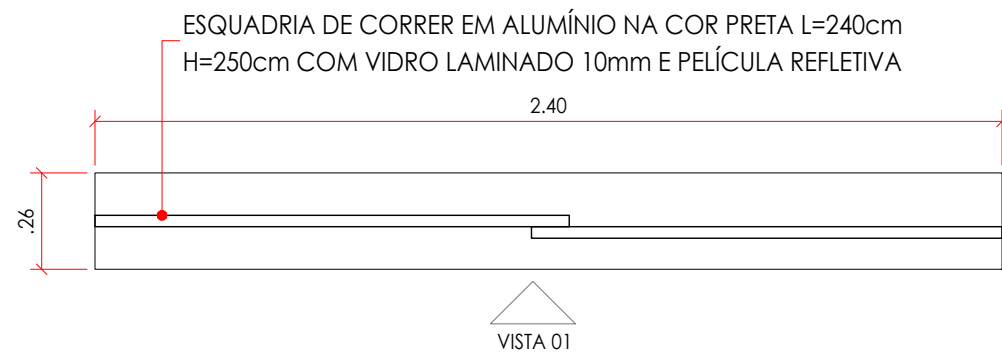

DET. 01 PORTA 01 FACHADA PRINCIPAL

PLANTA BAIXA ESCALA: 1/20

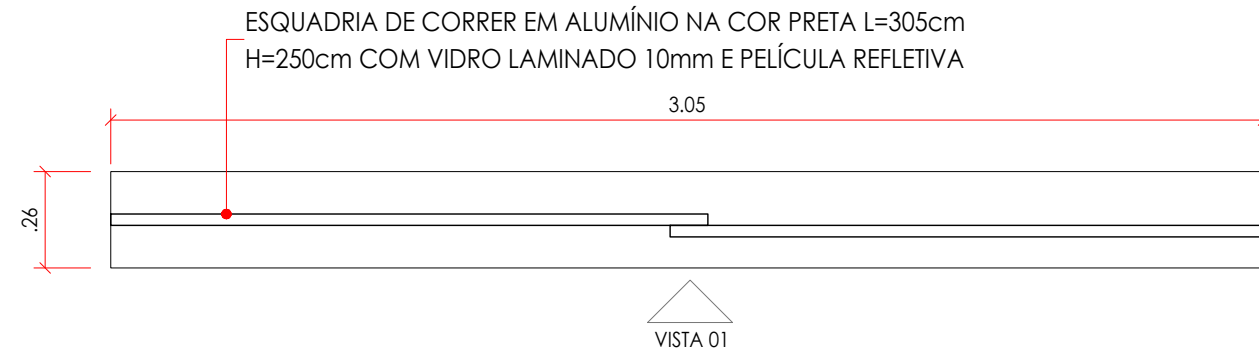

DET. 02 PORTA 02 FACHADA PRINCIPAL

PLANTA BAIXA ESCALA: 1/20

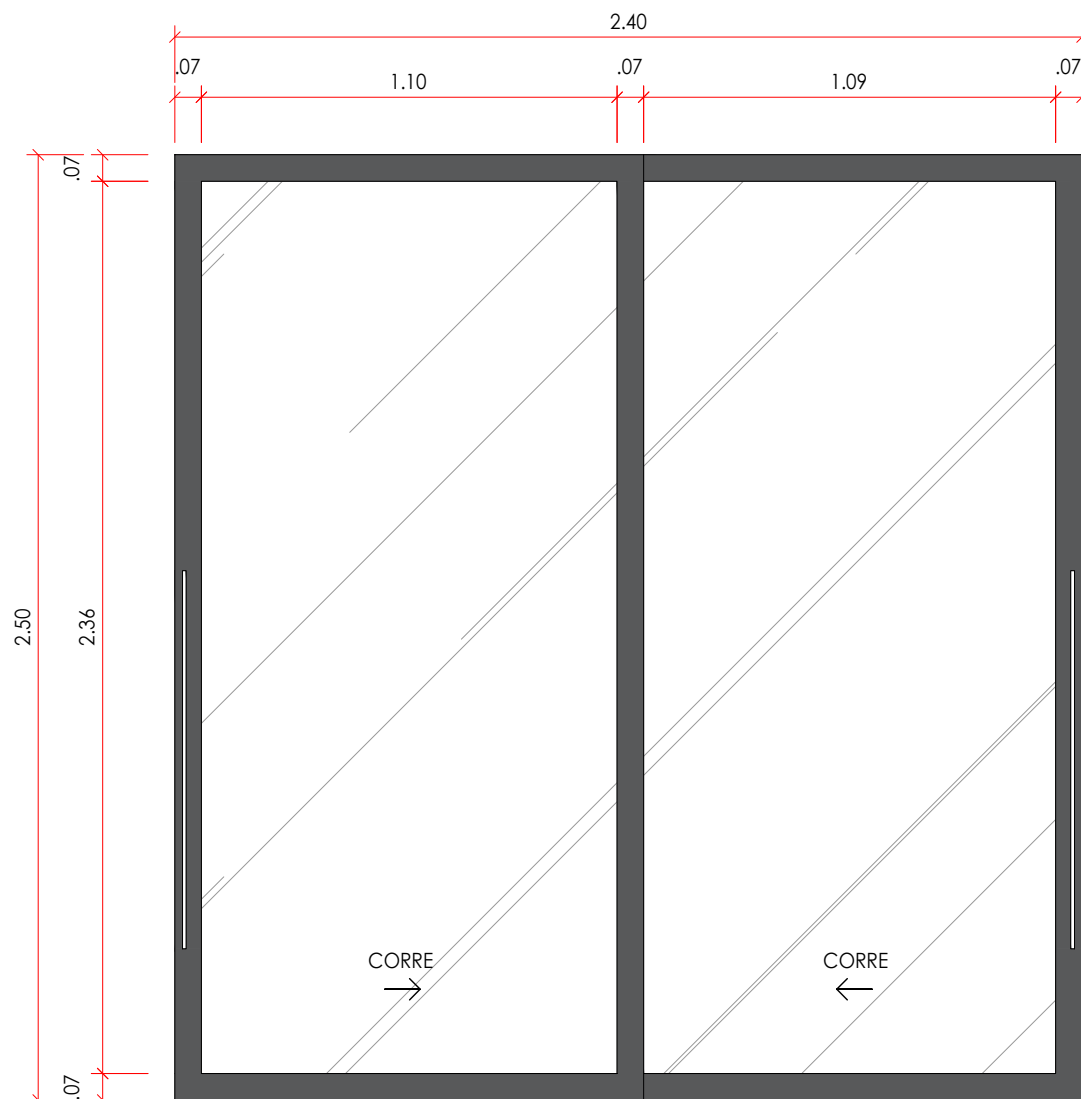

DET. 01 PORTA 01 FACHADA PRINCIPAL

VISTA 01 ESCALA: 1/20

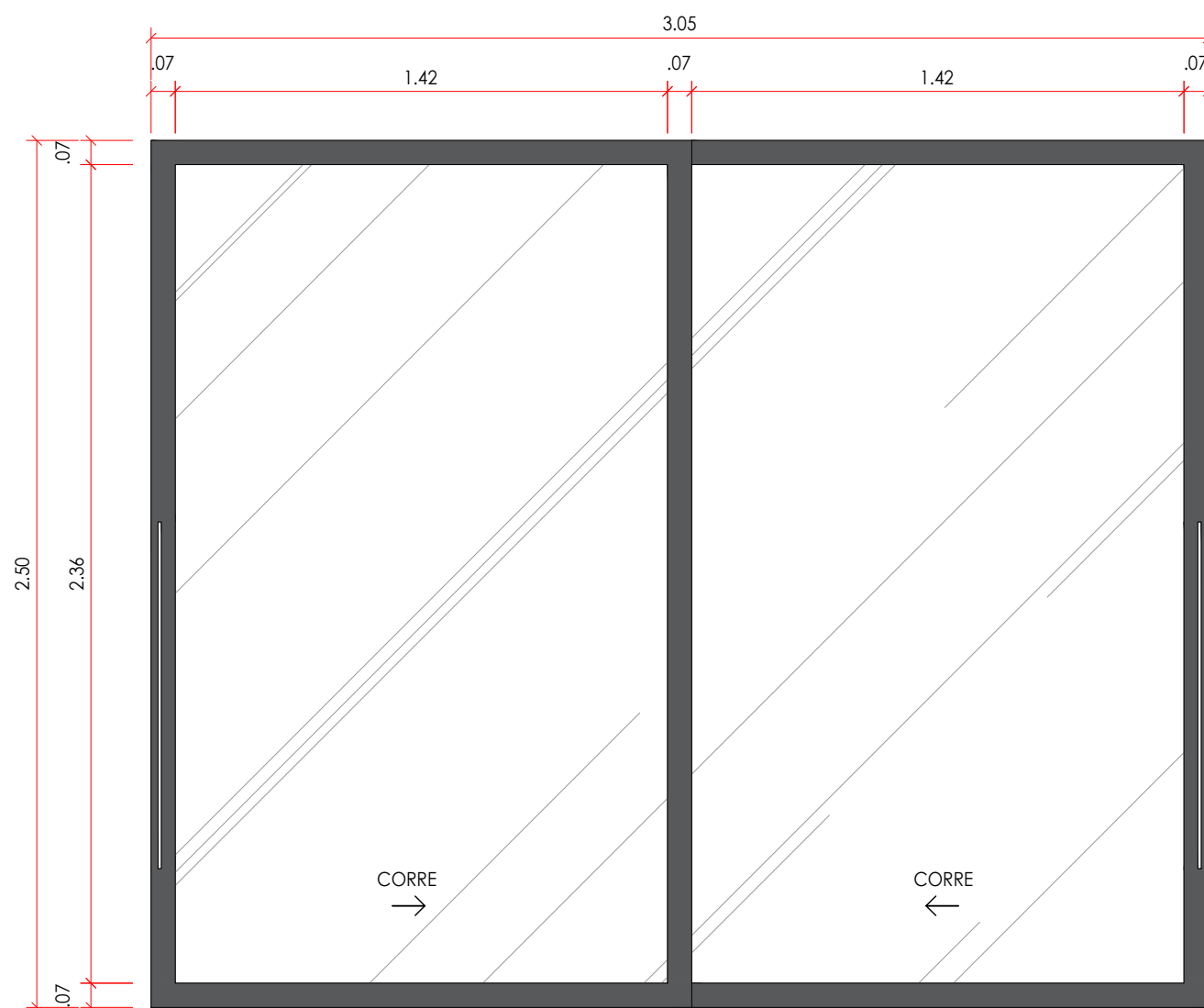

DET. 02 PORTA 02 FACHADA PRINCIPAL

VISTA 01 ESCALA: 1/20

PROPRIETÁRIO : CÂMARA MUNICIPAL DE UNAÍ
 ENDEREÇO DA OBRA : AV. GOVERNADOR VALADARES, 514
 CENTRO, UNAÍ-MG
 AUTOR DO PROJETO : GABRIELA TOMAZ - 38 99936-0106
 DATA : JUNHO.2023 DESENHO: AYESHA MELO

gabriela tomaz
 arquitetura & interiores
 Rua Afonso Pena, 500, Sala 108, Unaí-MG
 tel: 38 9.9936-0106

FACHADA
 DETALHES
03 | 25
 CONFERIR MEDIDAS NO LOCAL
 ANTES DE INICIAR A EXECUÇÃO
 PRANCHA A3

PORTA DE GIRO EM ALUMÍNIO COM
PINTURA ELETROSTÁTICA NA COR PRETA
L=60cm H=209cm

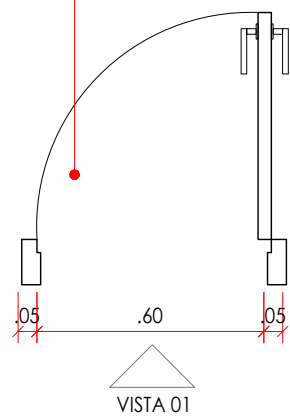

DET. 03 PORTA 03 FACHADA PRINCIPAL

PLANTA BAIXA ESCALA: 1/20

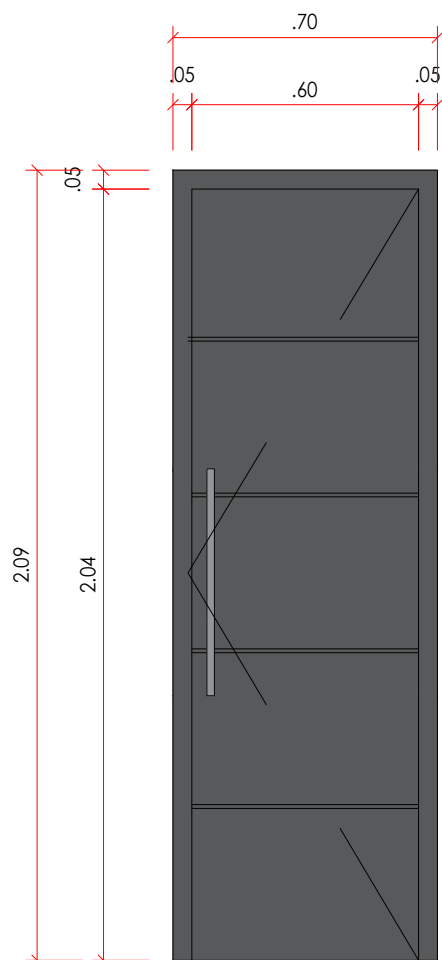

DET. 03 PORTA 03 FACHADA PRINCIPAL

VISTA 01 ESCALA: 1/20

LOGO EM ACM FIXADO NO PISO E
NA PAREDE

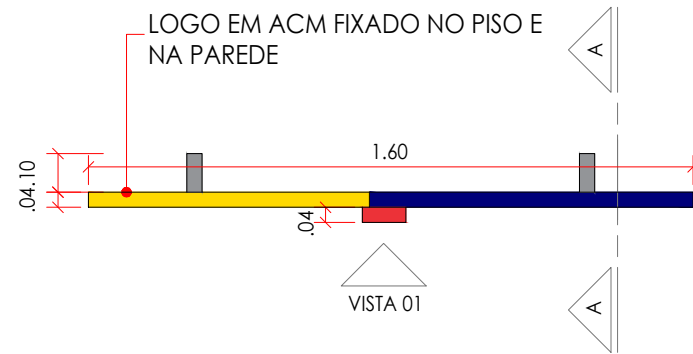

DET. 04 LOGO FACHADA PRINCIPAL

PLANTA BAIXA ESCALA: 1/20

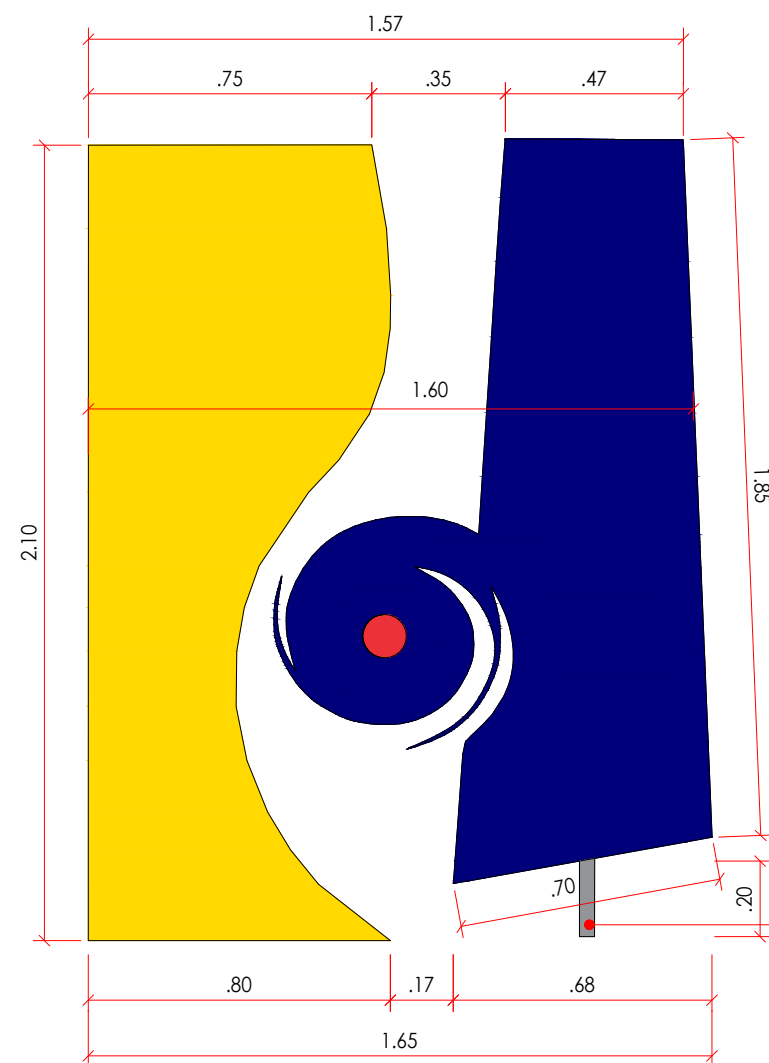

DET. 04 LOGO FACHADA PRINCIPAL

VISTA 01 ESCALA: 1/20

SUPORTE PARA FIXAÇÃO NA PAREDE

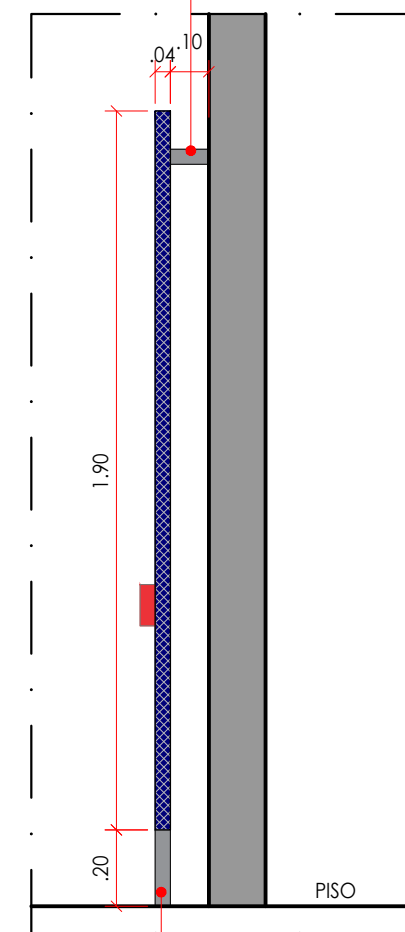

SUPORTE PARA FIXAÇÃO NO PISO

DET. 04 LOGO FACHADA PRINCIPAL

CORTE AA ESCALA: 1/20

SUPORTE PARA
FIXAÇÃO NO PISO

PROPRIETÁRIO : CÂMARA MUNICIPAL DE UNAÍ
ENDEREÇO DA OBRA : AV. GOVERNADOR VALADARES, 514
CENTRO, UNAÍ-MG
AUTOR DO PROJETO : GABRIELA TOMAZ - 38 99936-0106
DATA : JUNHO.2023 DESENHO: AYESHA MELO

gabriela tomaz
arquitetura & interiores
Rua Afonso Pena, 500, Sala 108, Unaí-MG
tel: 38 9.9936-0106

FACHADA
DETALHES
04 | 25
CONFIRAR MEDIDAS NO LOCAL
ANTES DE INICIAR A EXECUÇÃO
PRANCHA A3

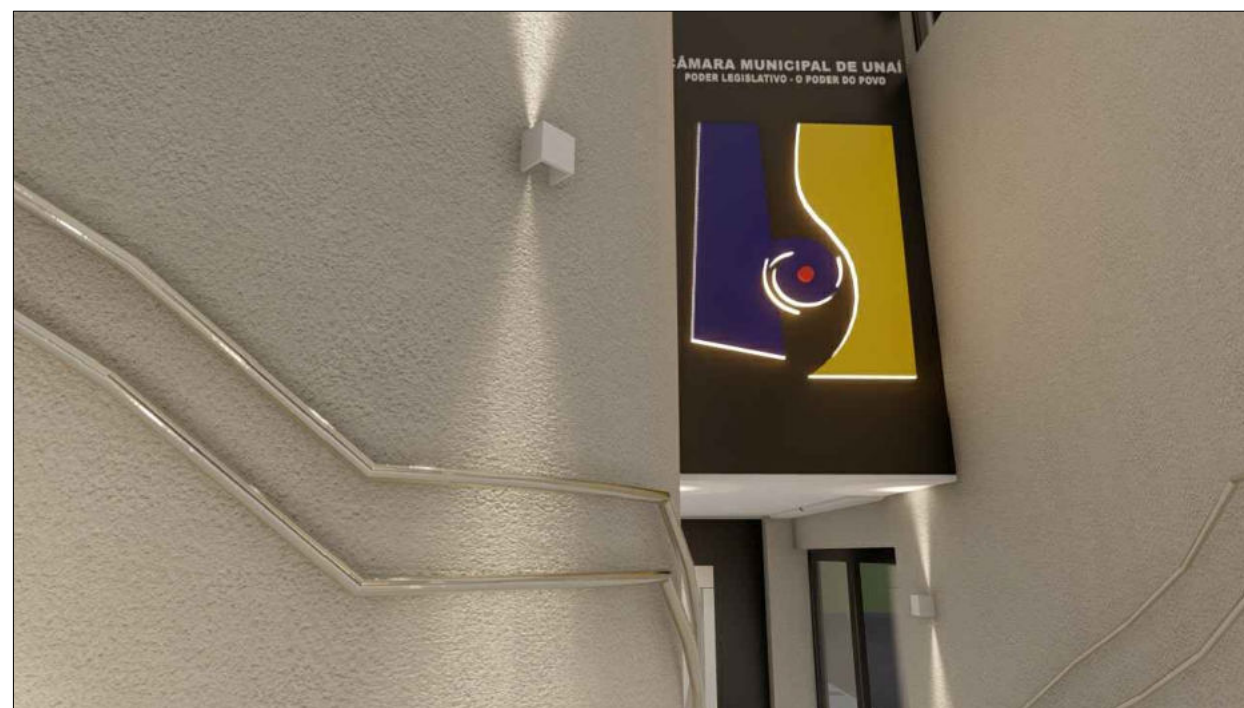
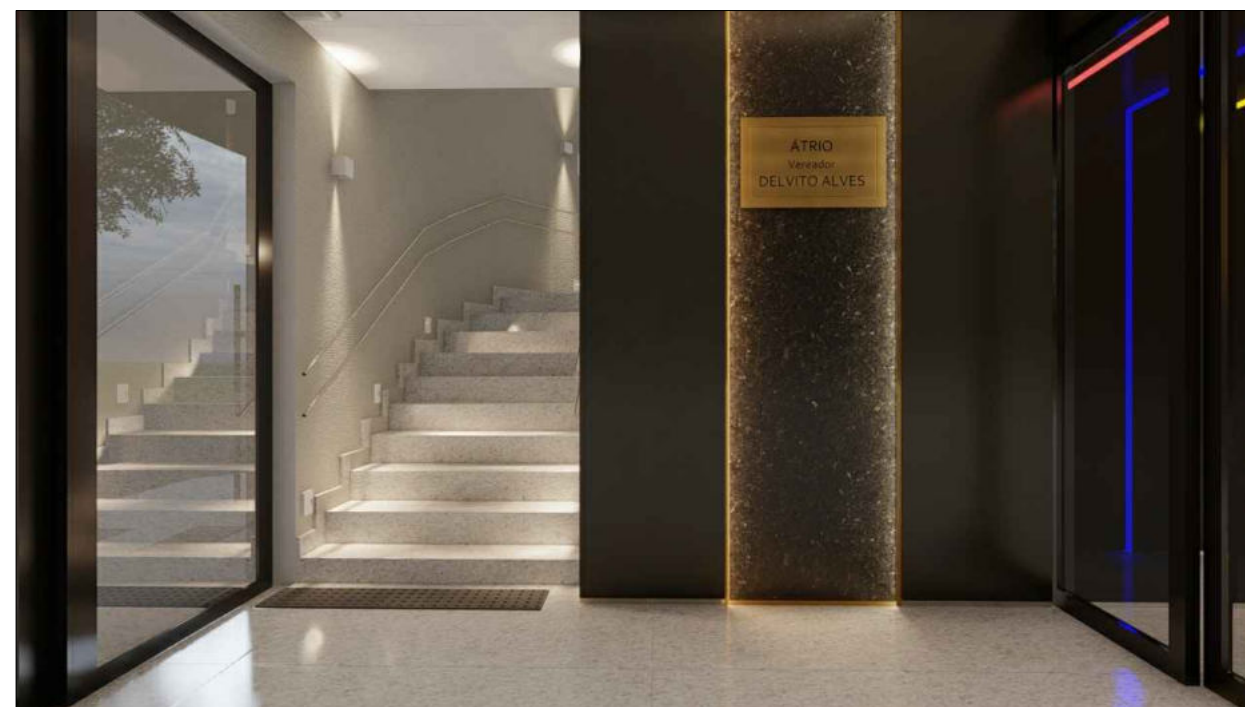

PROPRIETÁRIO : CÂMARA MUNICIPAL DE UNAÍ
ENDEREÇO DA OBRA : AV. GOVERNADOR VALADARES, 514
CENTRO, UNAÍ-MG
AUTOR DO PROJETO : GABRIELA TOMAZ - 38 99936-0106
DATA : JUNHO.2023 DESENHO: AYESHA MELO

gabriela tomaz
arquitetura & interiores
Rua Afonso Pena, 500, Sala 108, Unaí-MG
tel: 38 9.9936-0106

RECEPÇÃO
RENDER
05 | 25
CONFERIR MEDIDAS NO LOCAL
ANTES DE INICIAR A EXECUÇÃO
PRANCHA A3

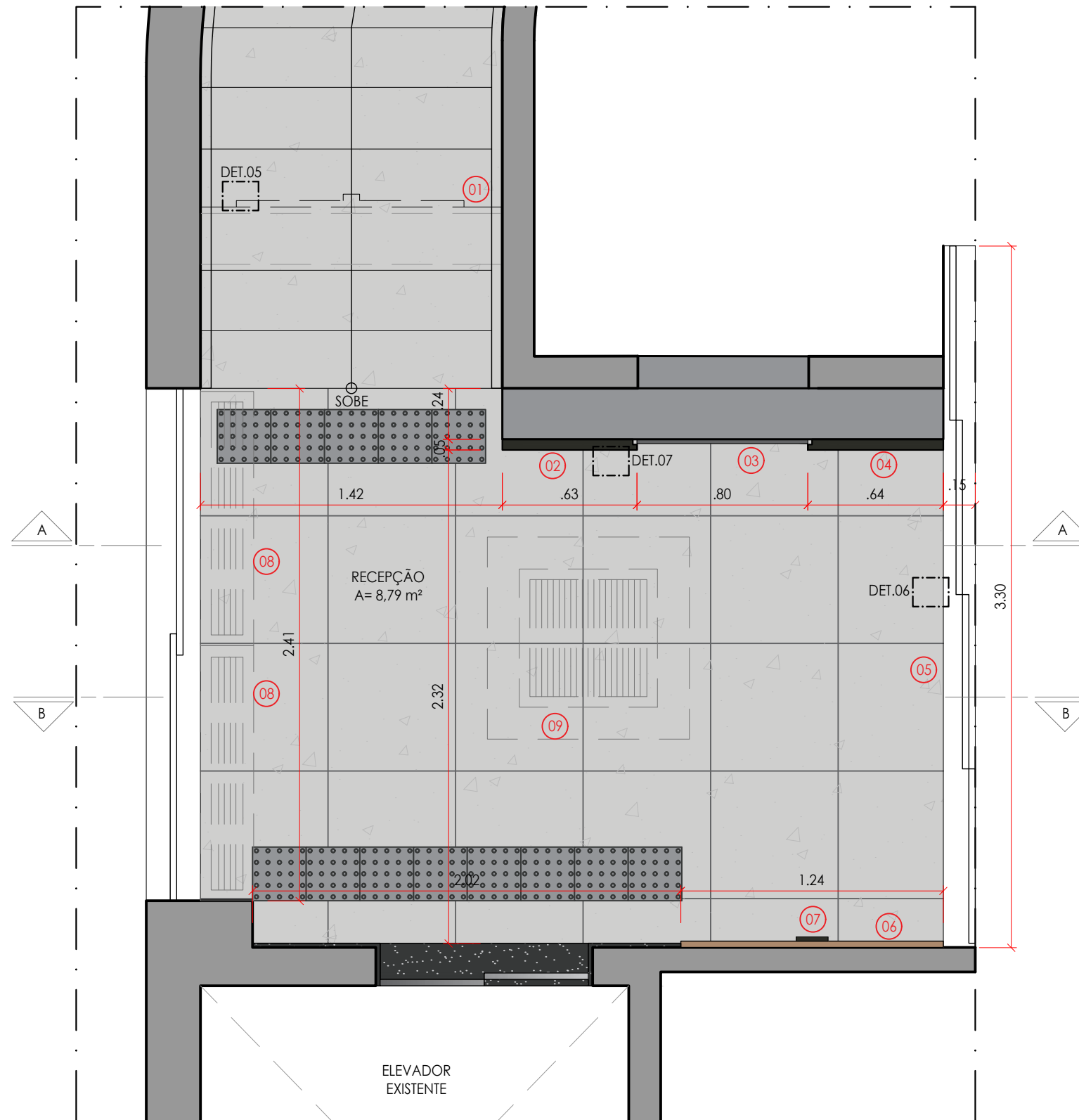

RECEPÇÃO	
01	PLACA DE ACM NA COR PRETA COM LOGOMARCA DA CÂMARA E ILUMINAÇÃO DE LED (VER DETALHAMENTO)
02	CHAPA EM ACM NA COR PRETO L=0,63m H=2,72m ÁREA=1,71m² COM CAVA PARA ILUMINAÇÃO EM LED (VER DETALHAMENTO)
03	ÁTRIO EXISTENTE A SER REALOCADO
04	CHAPA EM ACM NA COR PRETO L=0,64m H=2,72m ÁREA=1,74m² COM CAVA PARA ILUMINAÇÃO EM LED (VER DETALHAMENTO)
05	ESQUADRIA DE CORRER EM ALUMÍNIO NA COR PRETA L=330cm H=250cm COM VIDRO LAMINADO 10mm E PELÍCULA REFLETIVA (VER DETALHAMENTO)
06	CHAPA DE ACM CRU REVESTIDA EM ADESIVO VINÍLICO AMADEIRADO SEMELHANTE AO MDF ITAPUÃ L=1,24m H=2,72m ÁREA=3,37m²
07	ARANDELA ECLIPSE LUZ INDIRETA QUADRADA EXTERNA IP65 12W LED - 03 UNID.
08	CORTINA DE AR 120cm - 02 UNID.
09	AR CONDICIONADO CASETE IVERTER 30.000Btus - 04 UNID.

PROPRIETÁRIO : CÂMARA MUNICIPAL DE UNAÍ
 ENDEREÇO DA OBRA : AV. GOVERNADOR VALADARES, 514 CENTRO, UNAÍ-MG
 AUTOR DO PROJETO : GABRIELA TOMAZ - 38 99936-0106
 DATA : JUNHO.2023 DESENHO: AYESHA MELO

gabriela tomaz
 arquitetura & interiores
 Rua Afonso Pena, 500, Sala 108, Unaí-MG
 tel: 38 9.9936-0106

RECEPÇÃO
 PLANTA BAIXA
06 | 25
 CONFERIR MEDIDAS NO LOCAL
 ANTES DE INICIAR A EXECUÇÃO
 PRANCHA A3

ARENATO NA COR CINZA
ÁREA=217,90m² NO TOTAL

CHAPA EM ACM NA COR PRETO ÁREA=73,46m² NO
TOTAL, COM CAVA PARA EMBUTIR PERFIL COM FITA
DE LED - IP20 - ≥ 450LM - IRC ≥ 80 - 240 LEDS POR
METRO OU COB - 3.000K (VER DETALHAMENTO)

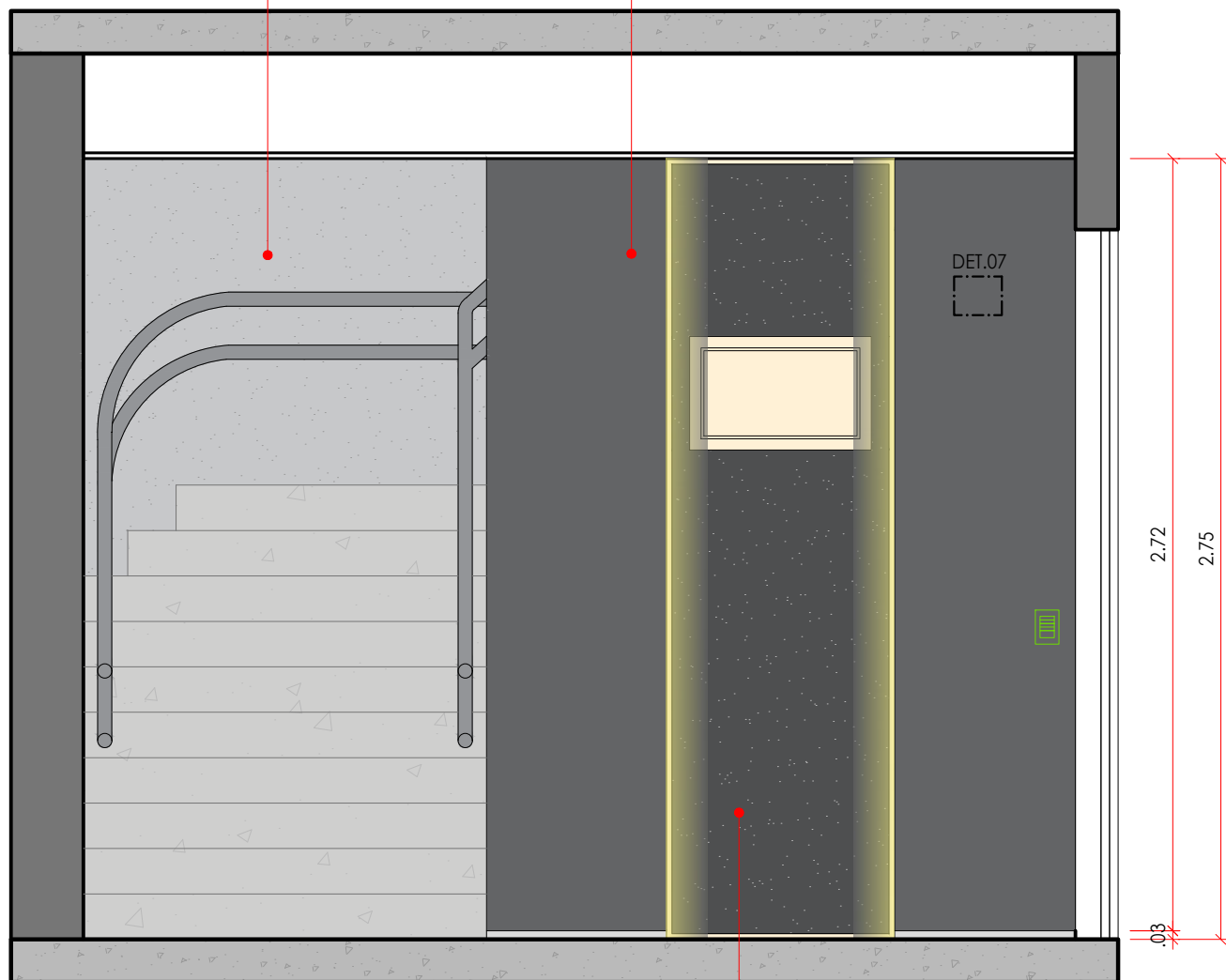

ÁTRIO EXISTENTE A SER REALOCADO

RECEPÇÃO

CORTE AA ESCALA: 1/25

ARANDELA ECLIPSE LUZ
INDIRETA QUADRADA EXTERNA
IP65 12W LED - 03 UNID.

CHAPA DE ACM CRU REVESTIDA EM
ADESIVO VINÍLICO AMADEIRADO
SEMELHANTE AO MDF ITAPUÃ
ÁREA=50,49m² NO TOTAL

GRANITO PRETO EXISTENTE

ARENATO NA
COR CINZA
ÁREA=217,90m²
NO TOTAL

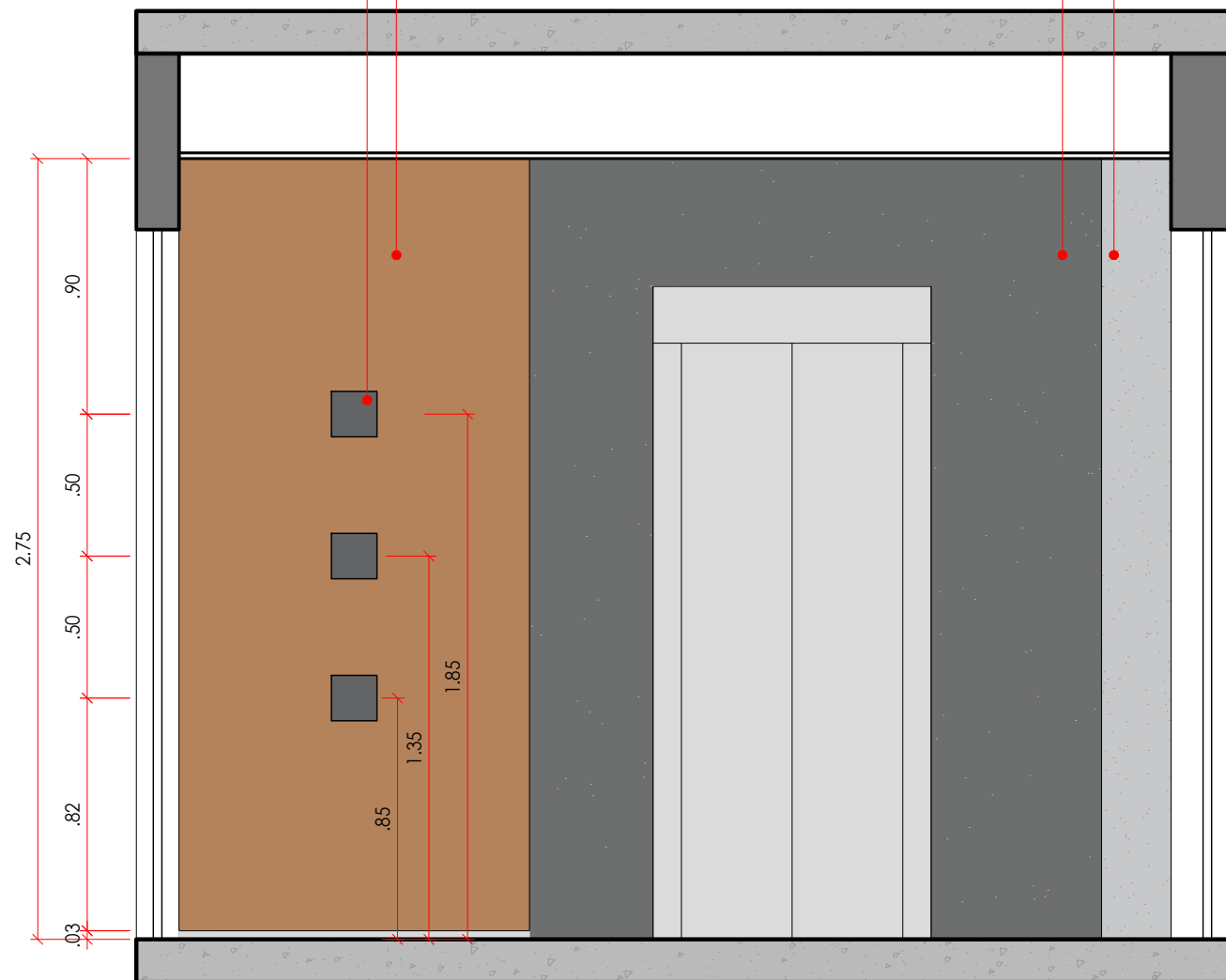

RECEPÇÃO

CORTE BB ESCALA: 1/25

PROPRIETÁRIO : CÂMARA MUNICIPAL DE UNAÍ
ENDEREÇO DA OBRA : AV. GOVERNADOR VALADARES, 514
CENTRO, UNAÍ-MG
AUTOR DO PROJETO : GABRIELA TOMAZ - 38 99936-0106
DATA : JUNHO.2023 DESENHO: AYESHA MELO

gabriela tomaz
arquitetura & interiores
Rua Afonso Pena, 500, Sala 108, Unaí-MG
tel: 38 9.9936-0106

RECEPÇÃO
CORTES
07 | 25
CONFERIR MEDIDAS NO LOCAL
ANTES DE INICIAR A EXECUÇÃO
PRANCHA A3

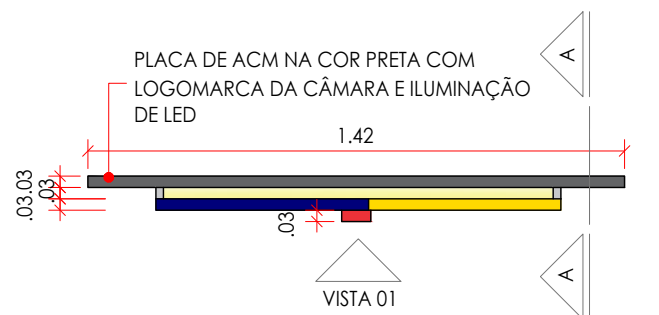

DET. 05 PLACA DE ACM ESCADA

PLANTA BAIXA ESCALA: 1/20

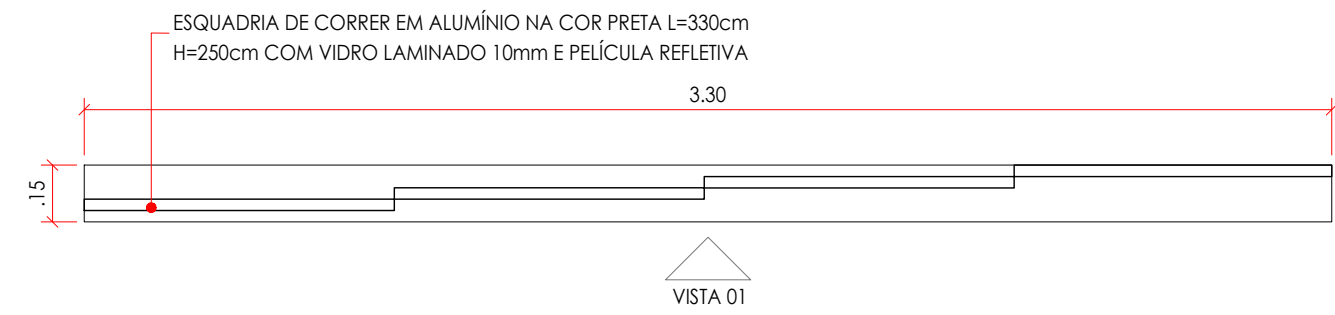

DET. 06 PORTA 04 RECEPÇÃO

PLANTA BAIXA ESCALA: 1/20



DET. 05 PLACA DE ACM ESCADA

VISTA 01 ESCALA: 1/20

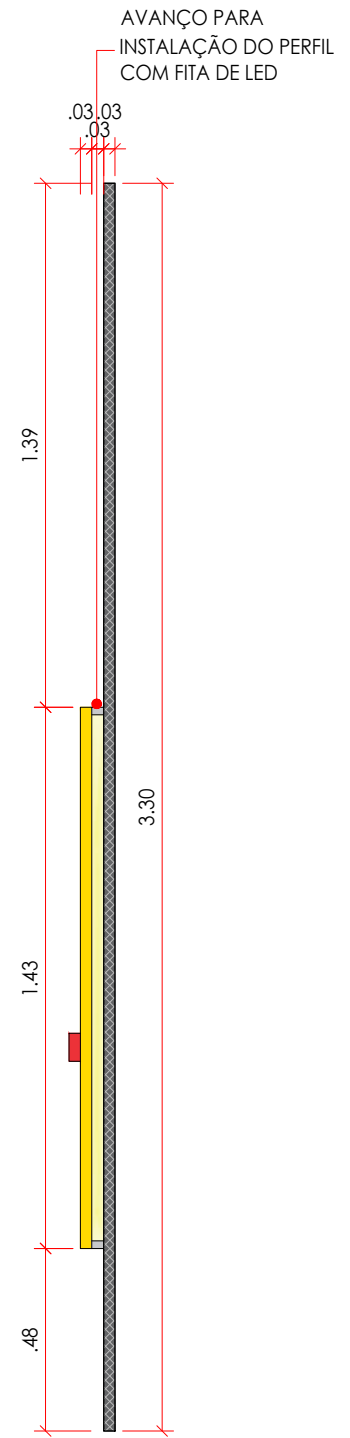

DET. 05 PLACA DE ACM ESCADA

CORTE AA ESCALA: 1/20

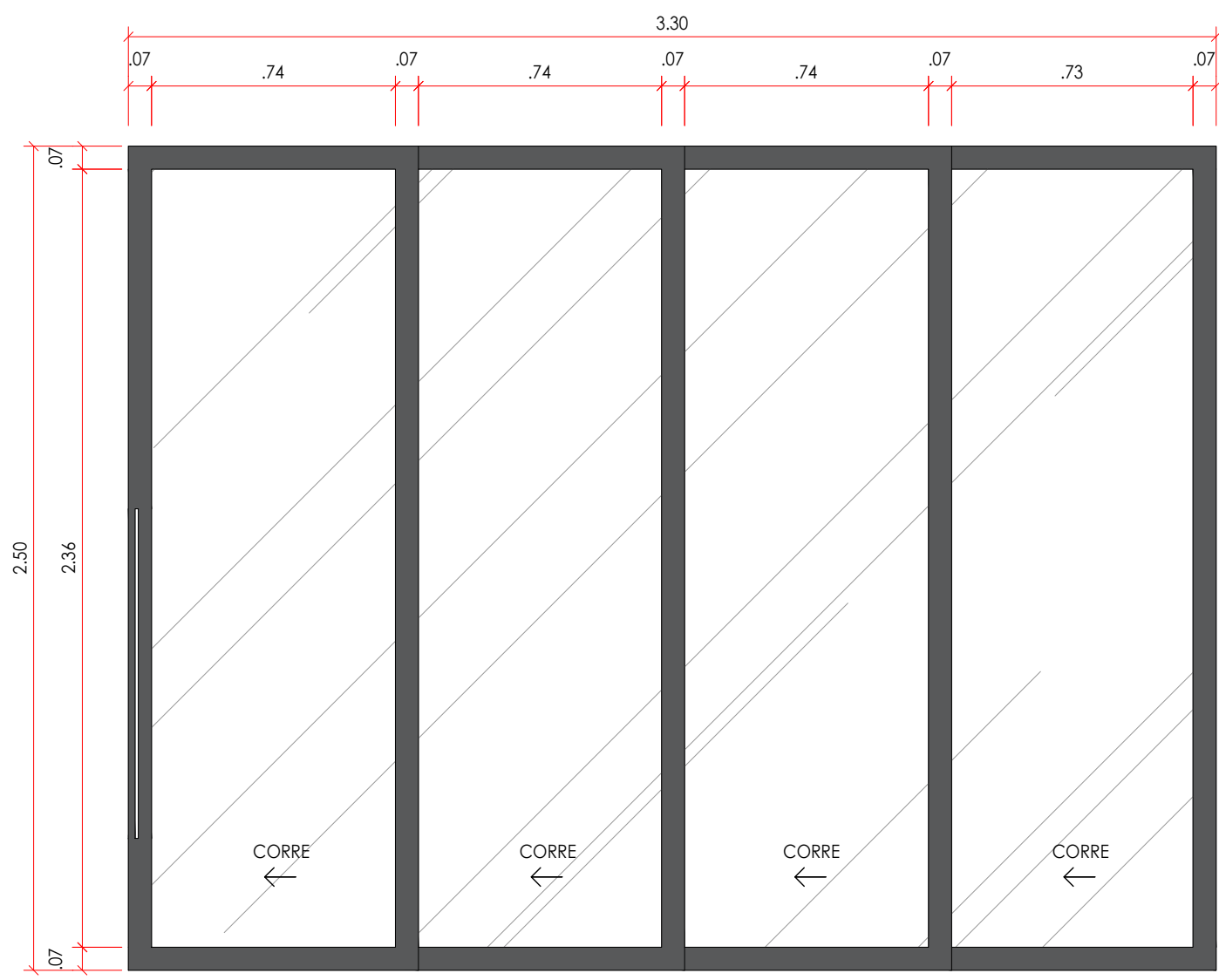

DET. 06 PORTA 04 RECEPÇÃO

VISTA 01 ESCALA: 1/20

PROPRIETÁRIO : CÂMARA MUNICIPAL DE UNAÍ
 ENDEREÇO DA OBRA : AV. GOVERNADOR VALADARES, 514 CENTRO, UNAÍ-MG
 AUTOR DO PROJETO : GABRIELA TOMAZ - 38 99936-0106
 DATA : JUNHO.2023 DESENHO: AYESHA MELO

gabriela tomaz
 arquitetura & interiores
 Rua Afonso Pena, 500, Sala 108, Unaí-MG
 tel: 38 9.9936-0106

RECEPÇÃO
 DETALHES
08 | 25
 CONFERIR MEDIDAS NO LOCAL
 ANTES DE INICIAR A EXECUÇÃO
 PRANCHA A3

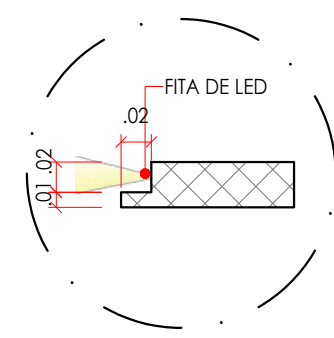
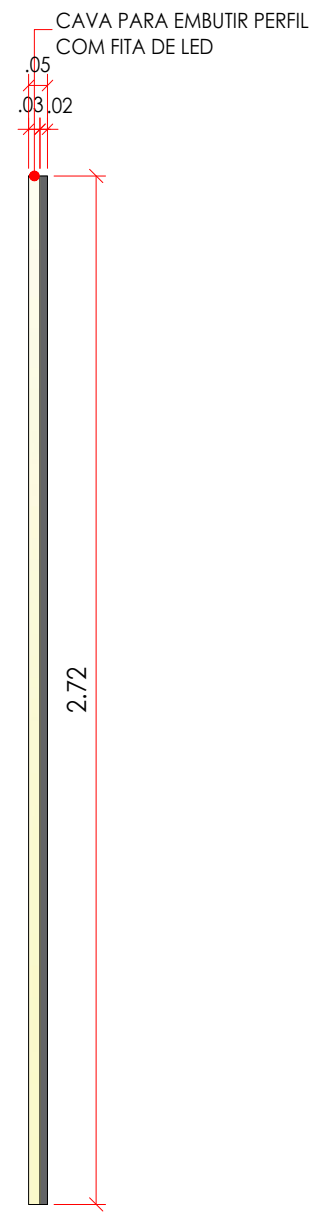
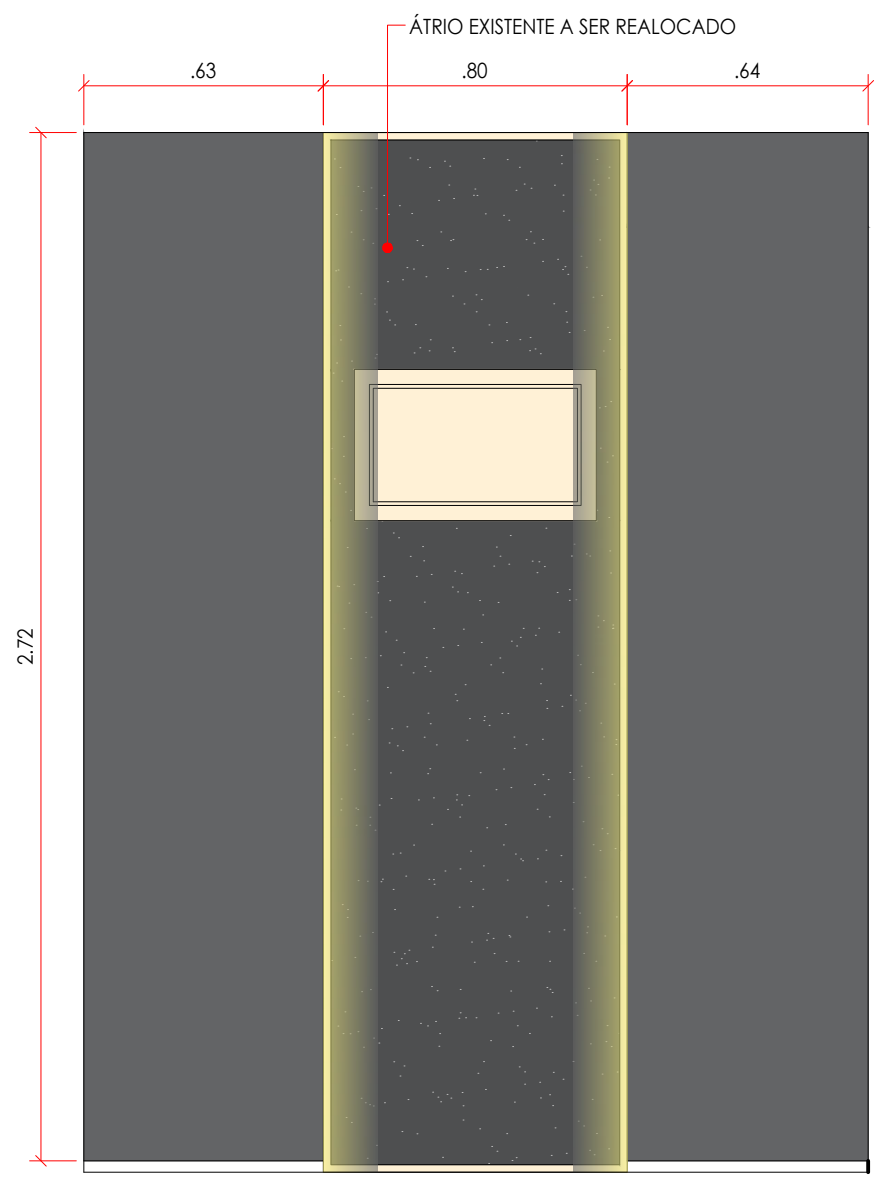
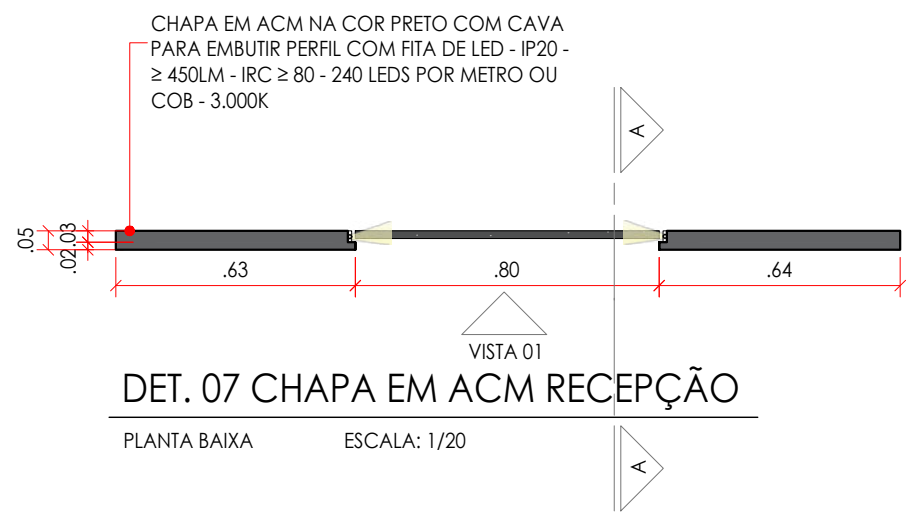

PROPRIETÁRIO : CÂMARA MUNICIPAL DE UNAÍ
 ENDEREÇO DA OBRA : AV. GOVERNADOR VALADARES, 514 CENTRO, UNAÍ-MG
 AUTOR DO PROJETO : GABRIELA TOMAZ - 38 99936-0106
 DATA : JUNHO.2023 DESENHO: AYESHA MELO

gabriela tomaz
 arquitetura & interiores
 Rua Afonso Pena, 500, Sala 108, Unaí-MG
 tel: 38 9.9936-0106

RECEPÇÃO
 DETALHES
09 | 25
 CONFERIR MEDIDAS NO LOCAL ANTES DE INICIAR A EXECUÇÃO
 PRANCHA A3

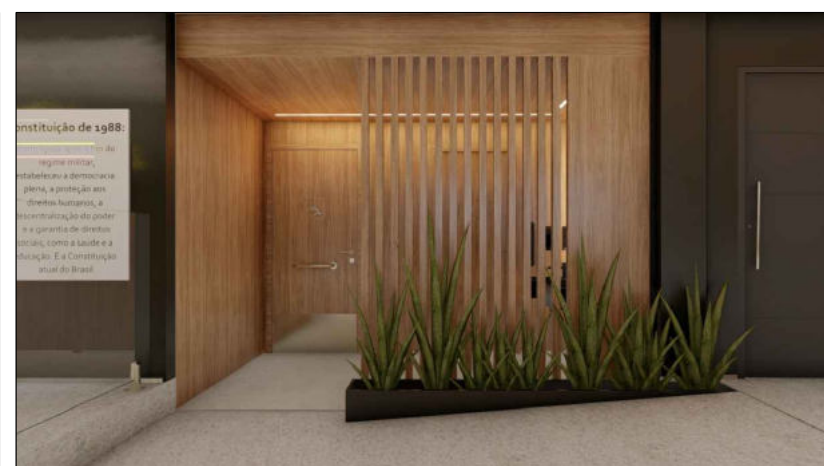
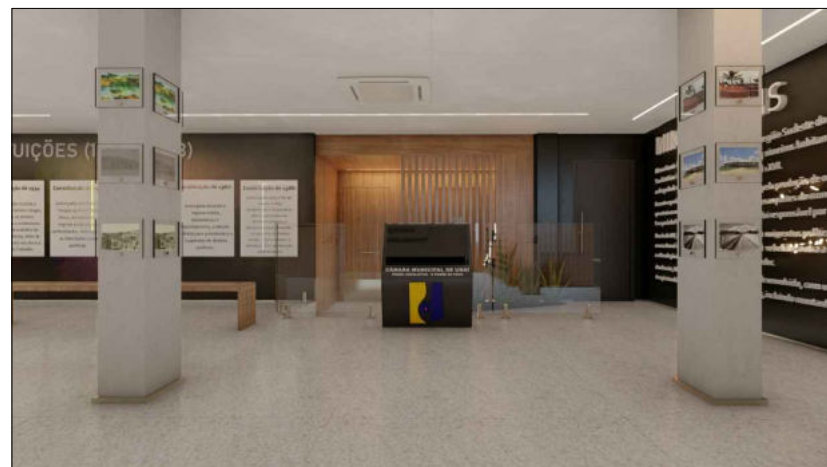

PROPRIETÁRIO : CÂMARA MUNICIPAL DE UNAÍ
 ENDEREÇO DA OBRA : AV. GOVERNADOR VALADARES, 514 CENTRO, UNAÍ-MG
 AUTOR DO PROJETO : GABRIELA TOMAZ - 38 99936-0106
 DATA : JUNHO.2023 DESENHO: AYESHA MELO

gabriela tomaz
 arquitetura & interiores
 Rua Afonso Pena, 500, Sala 108, Unaí-MG
 tel: 38 9.9936-0106

SALÃO PRINCIPAL
 RENDER
10 | 25
 CONFERIR MEDIDAS NO LOCAL
 ANTES DE INICIAR A EXECUÇÃO
 PRANCHA A3

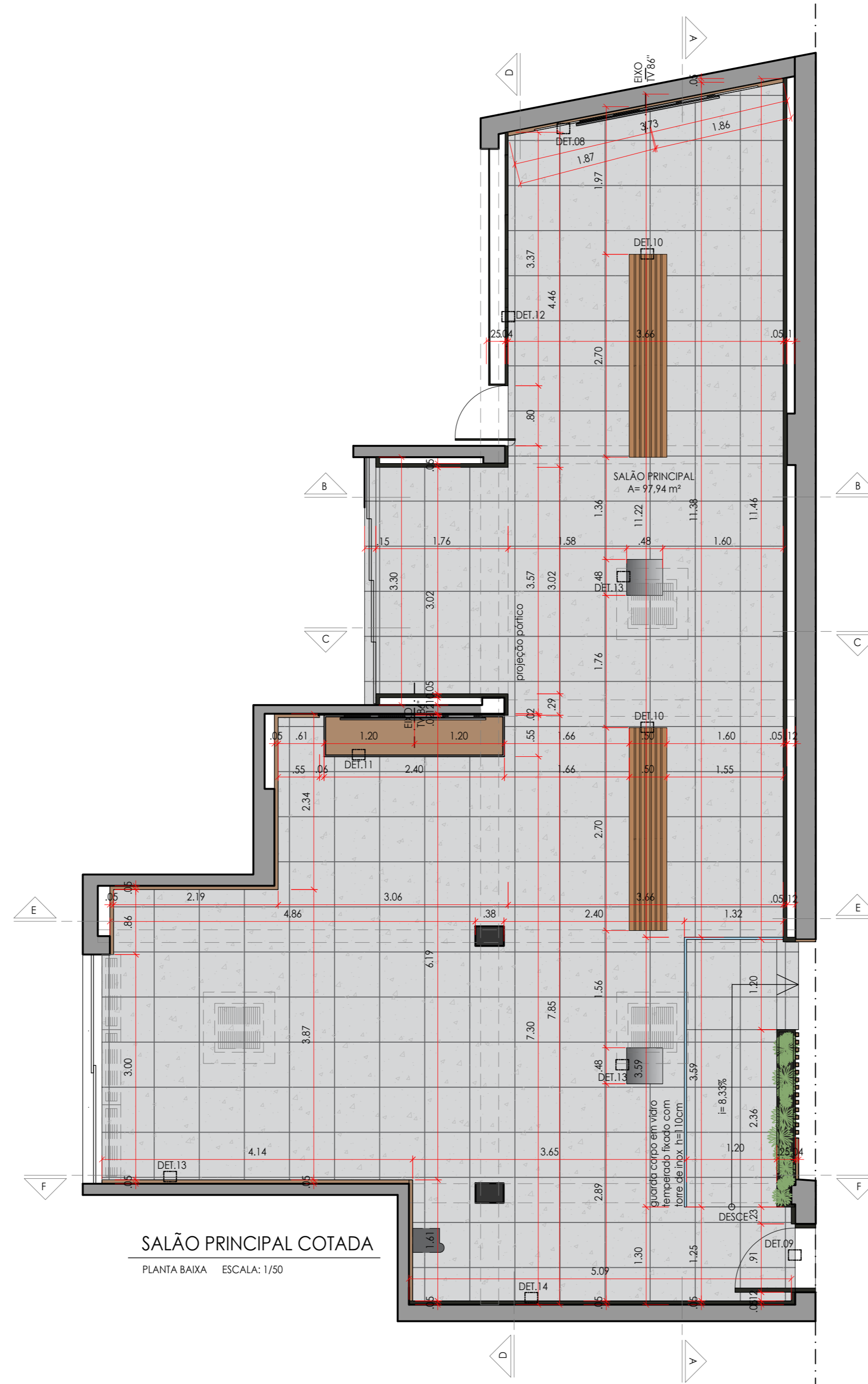

SALÃO PRINCIPAL COTADA

PLANTA BAIXA ESCALA: 1/50

OBSERVAÇÃO : CONFERIR AS
MEDIDAS NO LOCAL ANTES DE
INICIAR A EXECUÇÃO

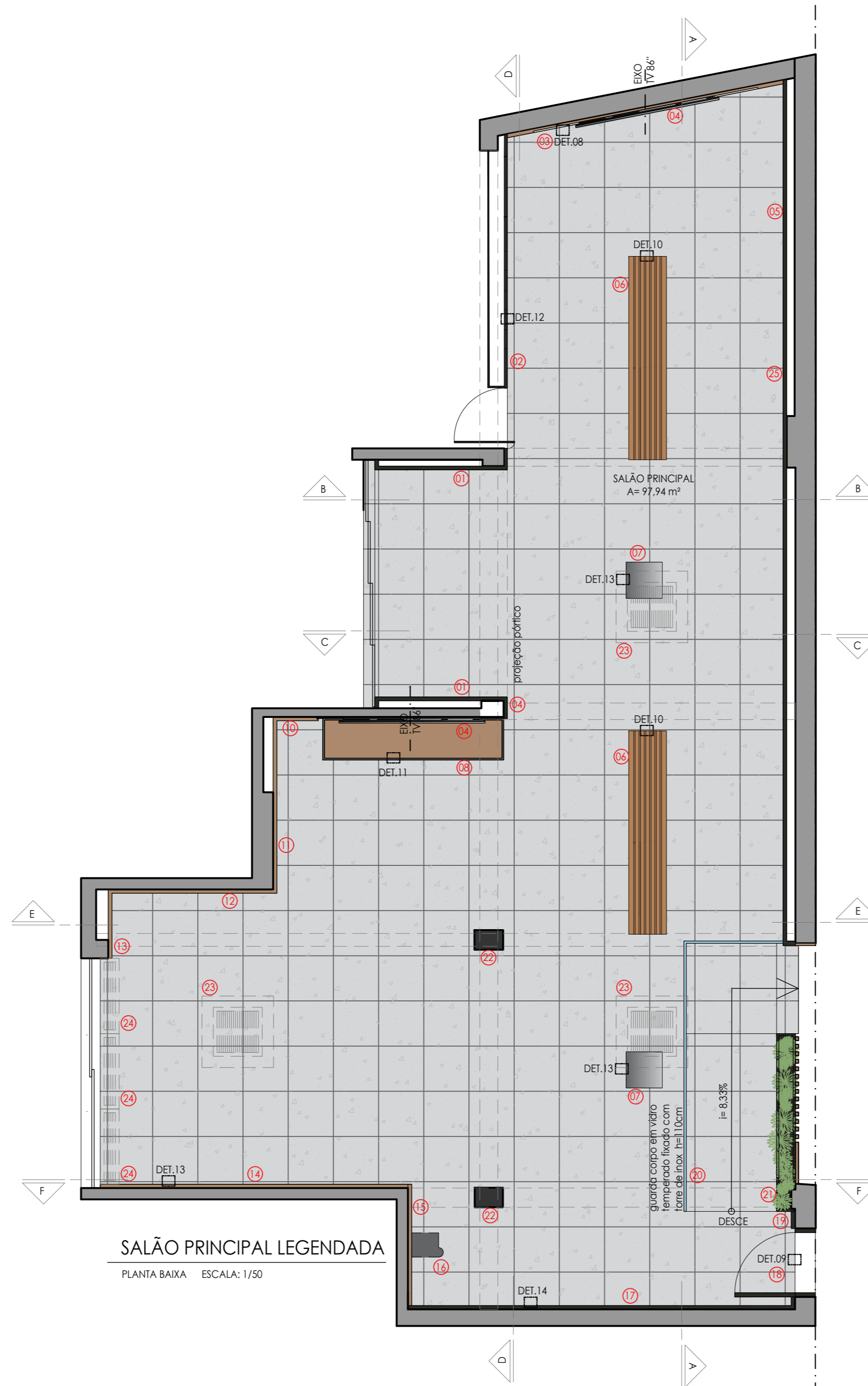

SALÃO PRINCIPAL	
01	CHAPA EM ACM NA COR PRETO L=1,76m H=2,47m - 02 UNID. ÁREA=8,68m² COM PERFILS DE LED DE SOBREPOR NAS CORES AMARELO, AZUL E VERMELHO
02	CHAPA DE MDF CRU COM ADESIVO L=4,46m H=2,47m ÁREA=11,01m² COM PORTA PIVOTANTE CAMUFLADA NA COR PRETO (L=80cm H=210cm) E DETALHES NAS CORES AZUL, AMARELO E VERMELHO. CÍRCULOS PIVOTANTES INTERATIVOS EM MDF CRU COM ADESIVO NAS CORES AZUL, AMARELO E VERMELHO COM PALAVRAS ESPECÍFICAS (VER DETALHAMENTO)
03	CHAPA EM ACM NA COR PRETA L=3,05m H=1,80m ÁREA=5,49m² + MOLDURA EM CHAPA DE ACM CRU REVESTIDO COM ADESIVO VINÍLICO AMADEIRADO, SEMELHANTE AO MDF ITAPUÁ COM CAVA PARA EMBUTIR FITA DE LED ÁREA=3,72m² (VER DETALHAMENTO)
04	TV 86" - 02 UNID.
05	CHAPA EM ACM NA COR PRETA L=11,46m H=2,47m ÁREA=28,30m² COM PALAVRAS FIXADAS EM ACM NA COR BRANCA
06	BANCO COM RIPAS EM MDF ITAPUÁ - DURATEX L=270X53cm H=45cm - 02 UNID. (VER DETALHAMENTO)
07	TOTEM INTERATIVA TOUCH 32" NA COR PRETA COM LOGOMARCA DA CÂMARA (VER DETALHAMENTO) LBASE=48cm PBASE=48cm HBASE=97cm - TECHLUMENS - 02 UNID.
08	BANCADA EXPOSITORA COM VIDRO EM MDF ITAPUÁ - DURATEX COM RODÍZIO E LOGOMARCA DA CÂMARA EM ACM L=240X55cm H=100cm (VER DETALHAMENTO)
09	CHAPA EM ACM NA COR PRETA L=2,74m H=2,47m ÁREA=6,76m²
10	CHAPA EM ACM CRU REVESTIDA COM ADESIVO VINÍLICO AMADEIRADO, SEMELHANTE AO MDF ITAPUÁ COM PALAVRAS EM ACM NA COR PRETO E CAVA PARA EMBUTIR FITA DE LED L=0,55m H=2,47m ÁREA=1,35m²
11	CHAPA EM ACM CRU REVESTIDA COM ADESIVO VINÍLICO AMADEIRADO, SEMELHANTE AO MDF ITAPUÁ COM PALAVRAS EM ACM NA COR PRETO L=2,34m H=2,47m ÁREA=5,77m²
12	CHAPA EM ACM CRU REVESTIDA COM ADESIVO VINÍLICO AMADEIRADO, SEMELHANTE AO MDF ITAPUÁ COM PALAVRAS EM ACM NA COR PRETO L=2,19m H=2,47m ÁREA=5,40m²
13	CHAPA EM ACM CRU REVESTIDA COM ADESIVO VINÍLICO AMADEIRADO, SEMELHANTE AO MDF ITAPUÁ L=0,86m H=2,47m ÁREA=2,12m²
14	CHAPA EM ACM CRU REVESTIDA COM ADESIVO VINÍLICO AMADEIRADO SEMELHANTE AO MDF ITAPUÁ, COM PALAVRAS EM ACM NA COR PRETO + FORMATO DO MAPA DE UNAI (VER DETALHAMENTO) COM CAVA PARA EMBUTIR FITA DE LED L=4,14m H=2,47m ÁREA=10,22m²
15	CHAPA EM ACM CRU REVESTIDA COM ADESIVO VINÍLICO AMADEIRADO, SEMELHANTE AO MDF ITAPUÁ L=1,61m H=2,47m ÁREA=3,97m²
16	PURIFICADOR DE ÁGUA SOFT STAR NA COR PRETA - SOFT EVEREST L=30,5X37cm H=39,5cm
17	CHAPA EM ACM NA COR PRETO COM PALAVRAS EM ACM NA COR BRANCO + FORMATO DO MAPA DE MINAS GERAIS (VER DETALHAMENTO) COM CAVA PARA EMBUTIR FITA DE LED L=5,09m H=2,47m ÁREA=12,57m²
18	PORTA DE GIRO EM ALUMÍNIO COM PINTURA ELETROSTÁTICA NA COR PRETA L=80cm H=210cm INSTALADA EM VÃO EXISTENTE (VER DETALHAMENTO)
19	CHAPA EM ACM NA COR PRETA L=0,70m H=2,47m ÁREA=1,72m²
20	GUARDA CORPO EM VIDRO TEMPERADO FIXADO COM TORRE DE INOX H=110cm METROS LINEARES=4,90 M.L (VER DETALHAMENTO)
21	JARDINEIRA INSTALADA AO LONGO DA RAMPA EM METALON, COM PINTURA ELETROSTÁTICA NA COR PRETO L=236X25cm
22	FOTOS DA CIDADE DE UNAI FIXADAS EM SUPORTE DE VIDRO L=25X20cm - 24 UNID.
23	AR CONDICIONADO CASETE IVERTER 30.000btus - 04 UNID.
24	CORTINA DE AR 100cm - 03 UNID.
25	PLACAS EM ACM BRANCO COM PALAVRAS FIXADAS EM ACM NA COR PRETO L=85X110cm - 07 UNID.

SALÃO PRINCIPAL LEGENDADA

PLANTA BAIXA ESCALA: 1/50

OBSERVAÇÃO : CONFERIR AS
MEDIDAS NO LOCAL ANTES DE
INICIAR A EXECUÇÃO

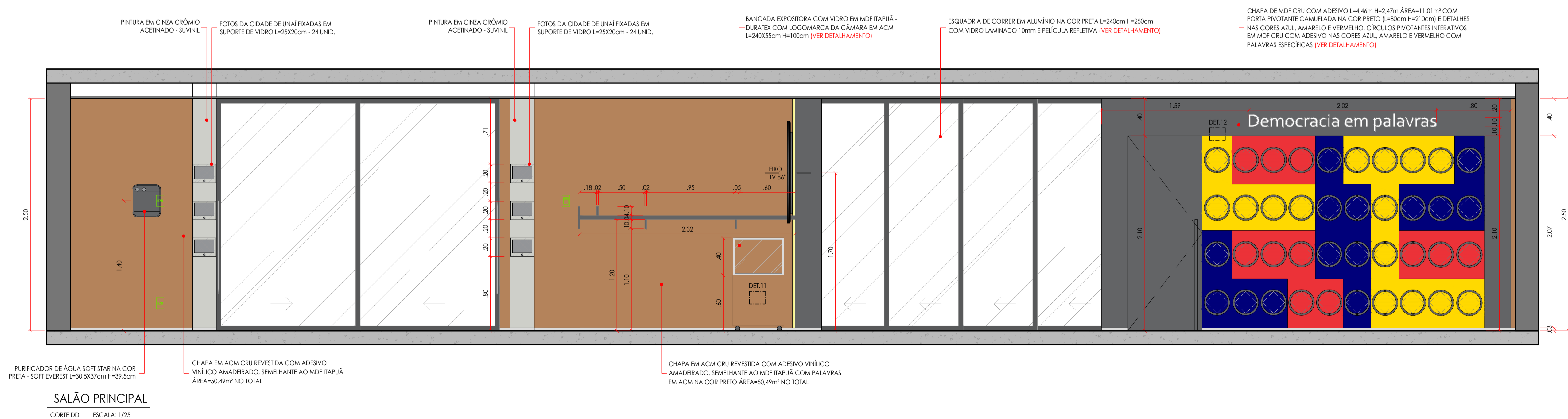
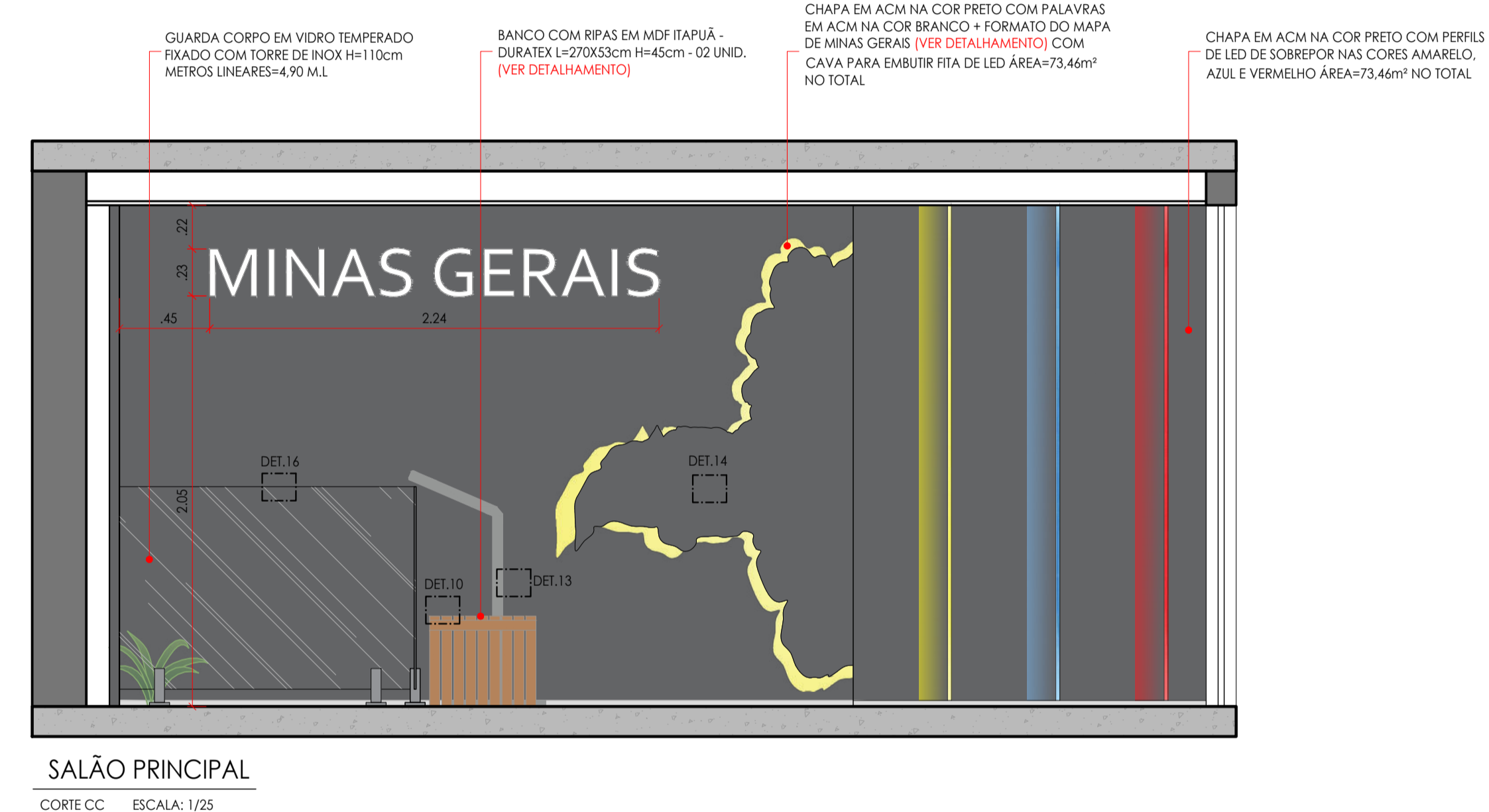
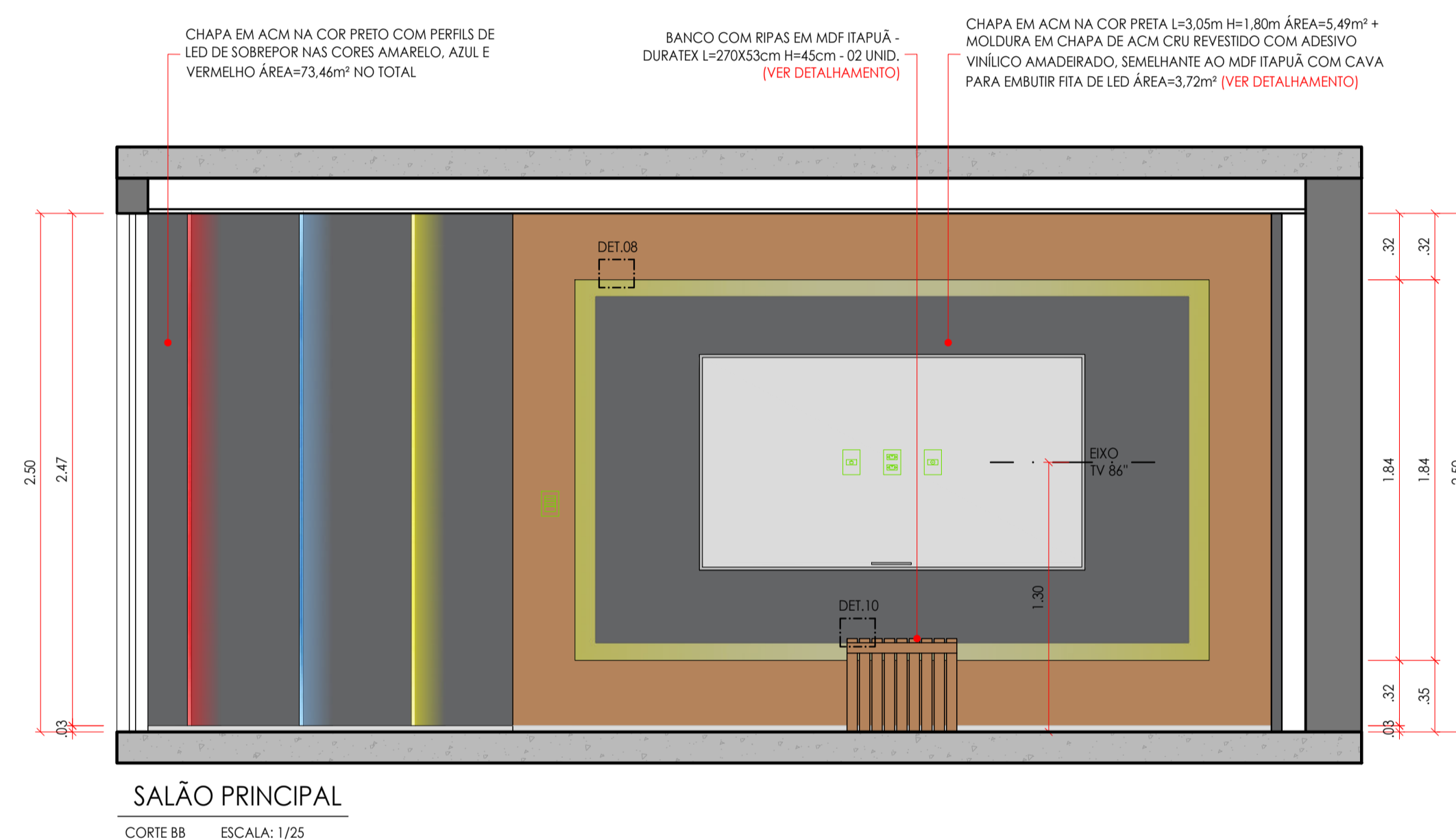
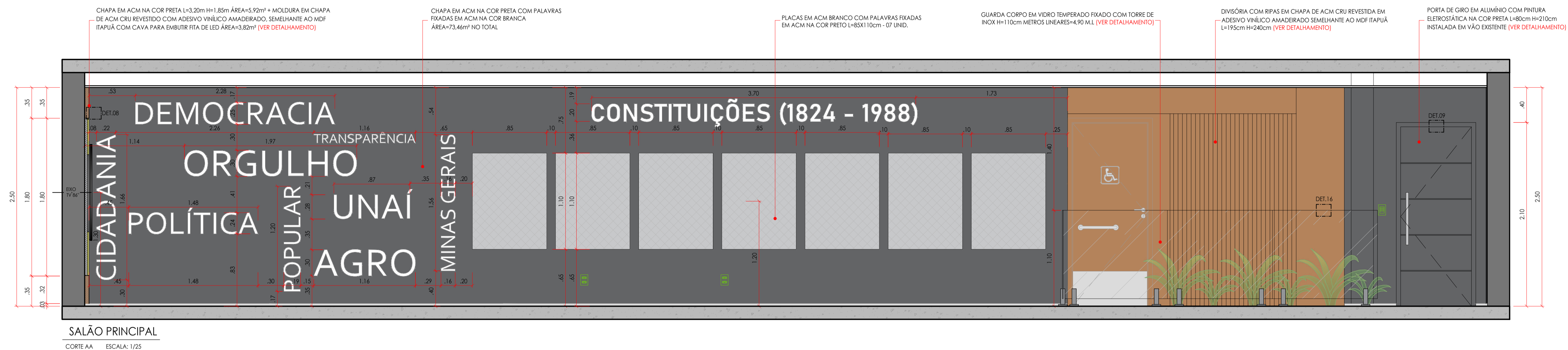

PROPRIETÁRIO : CÂMARA MUNICIPAL DE UNAI
ENDEREÇO DA OBRA : AV. GOVERNADOR VALADARES, 514 CENTRO, UNAI-MG
AUTOR DO PROJETO : GABRIELA TOMAZ ARQUITETURA E INTERIORES
ARQUITETA : GABRIELA SOUTO TOMAZ

CONTATO : (38) 9.9936-0106
DESENHO : AYESHA MELO
DATA : JUNHO, 2023
REVISÃO : R00

OBSERVAÇÃO : CONFERIR AS MEDIDAS NO LOCAL ANTES DE INICIAR A EXECUÇÃO

gabriela tomaz
arquitetura & interiores
Rua Afonso Pena, 500, Sala 108, Unai-MG
Tel: 38 9.9936-0106

SALÃO PRINCIPAL
CORTE
P-13 | 25

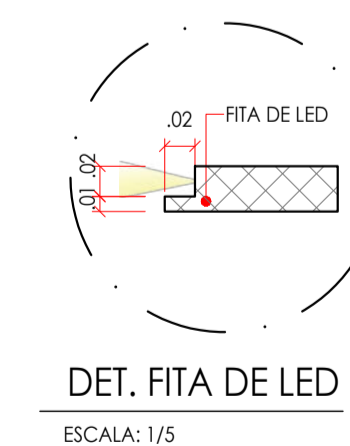
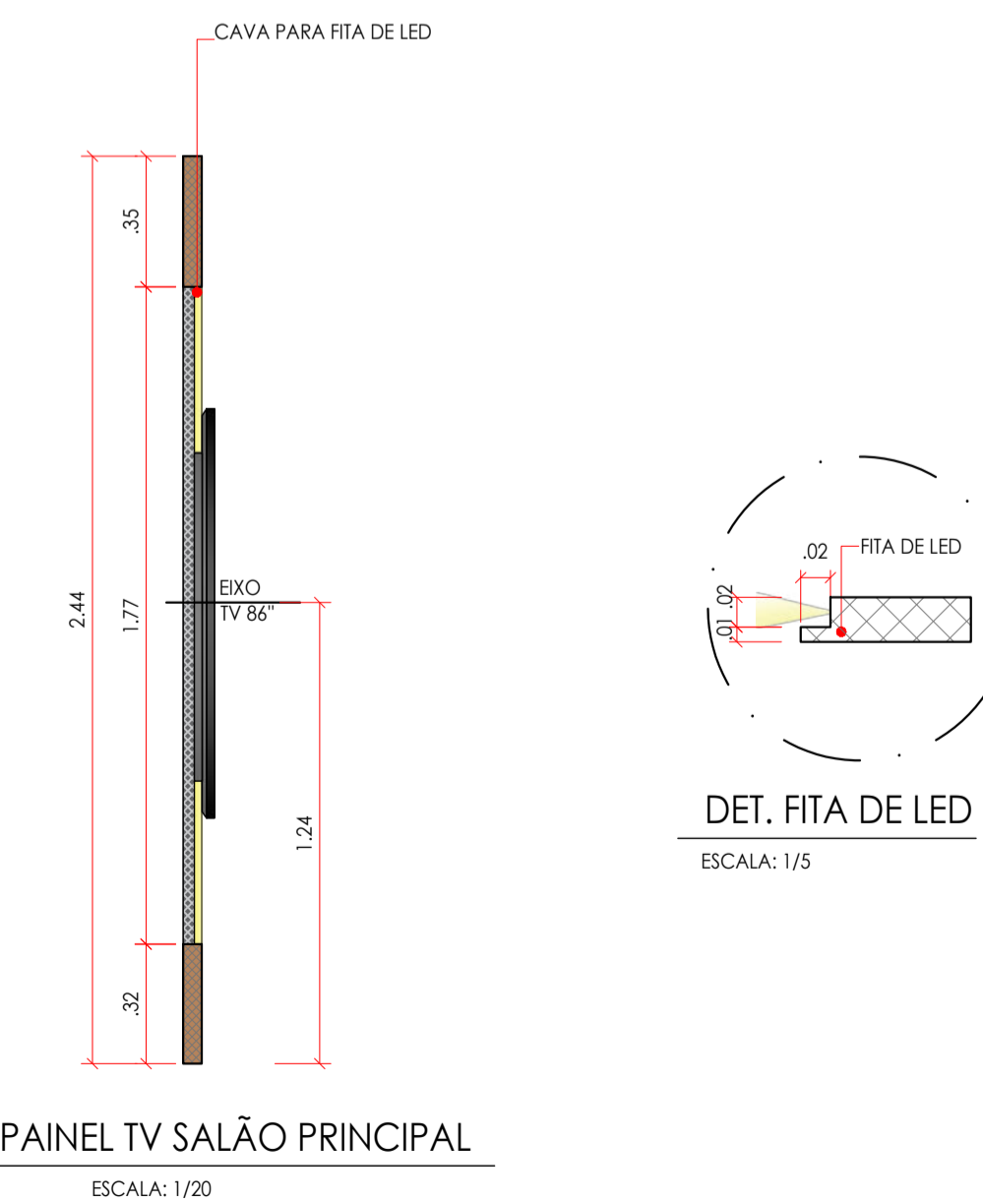
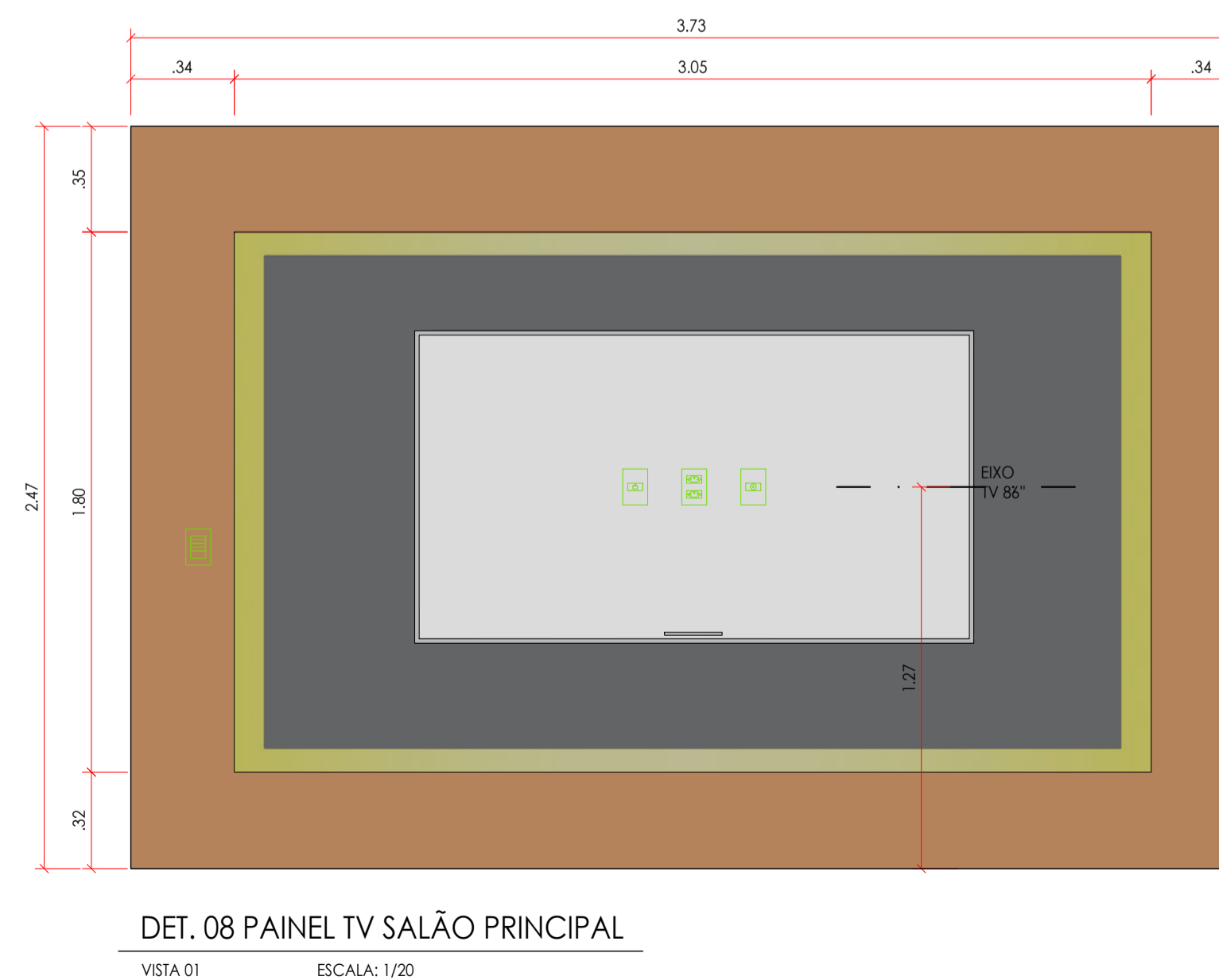
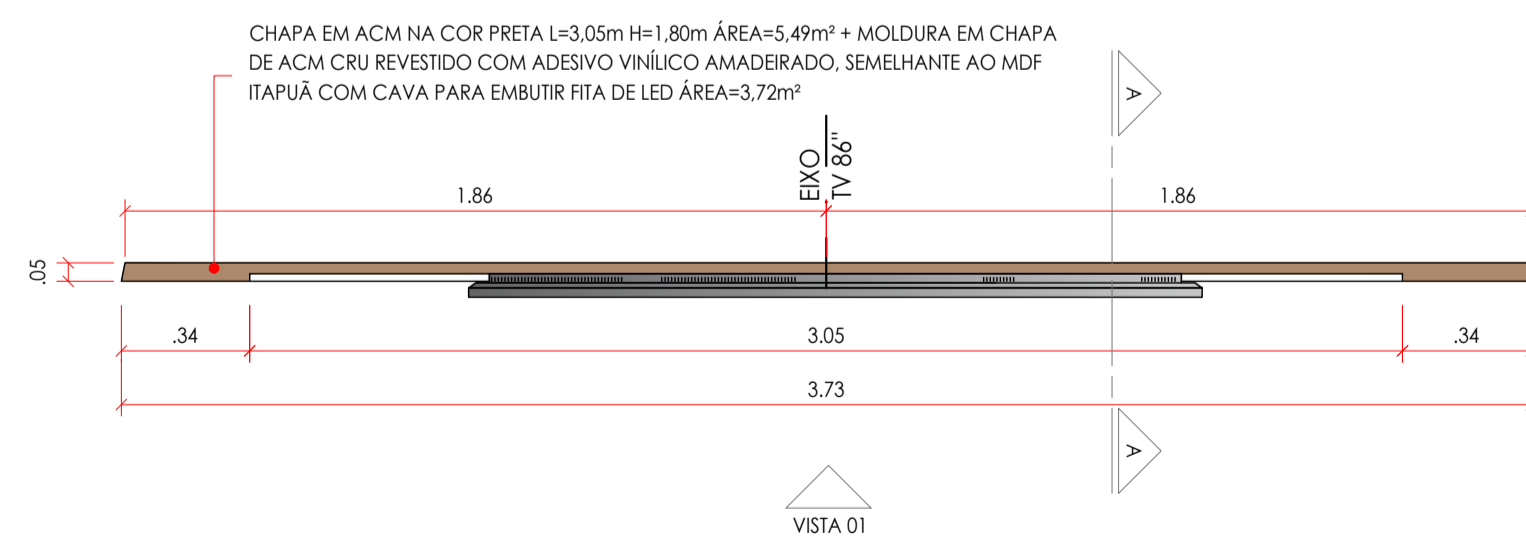
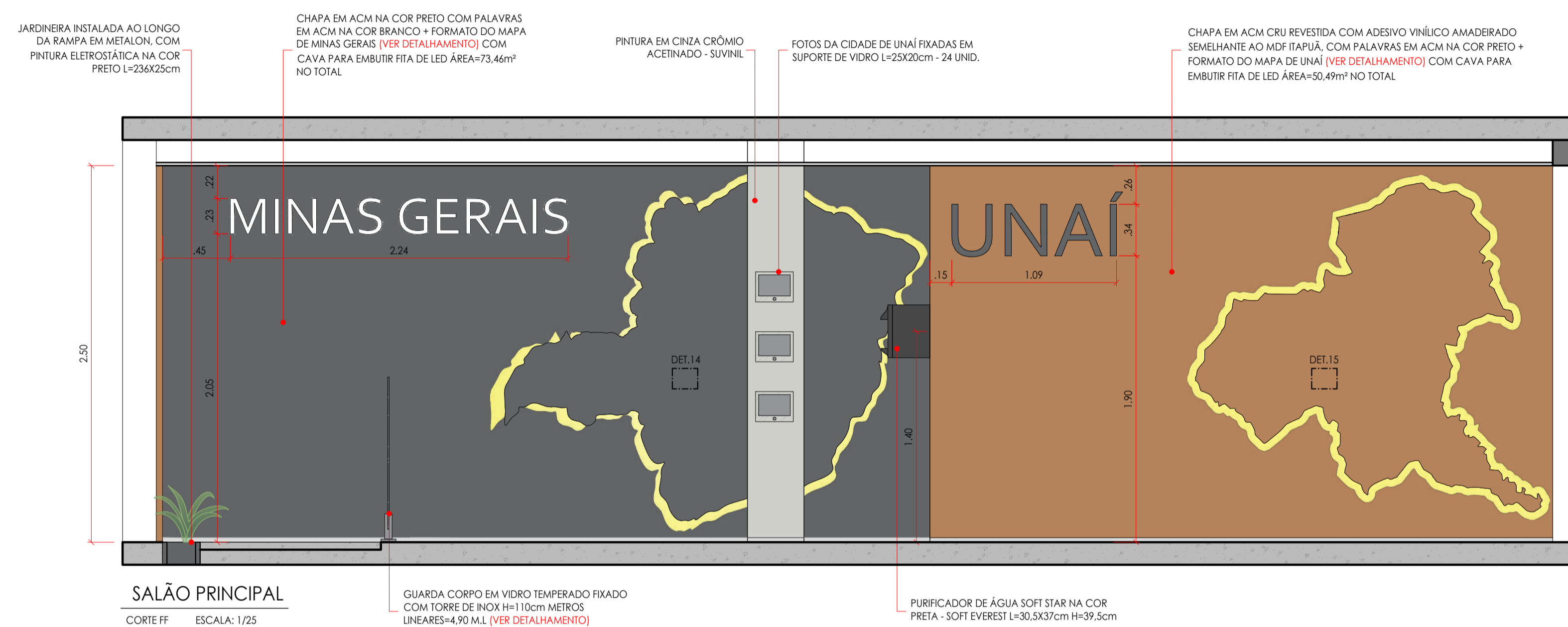
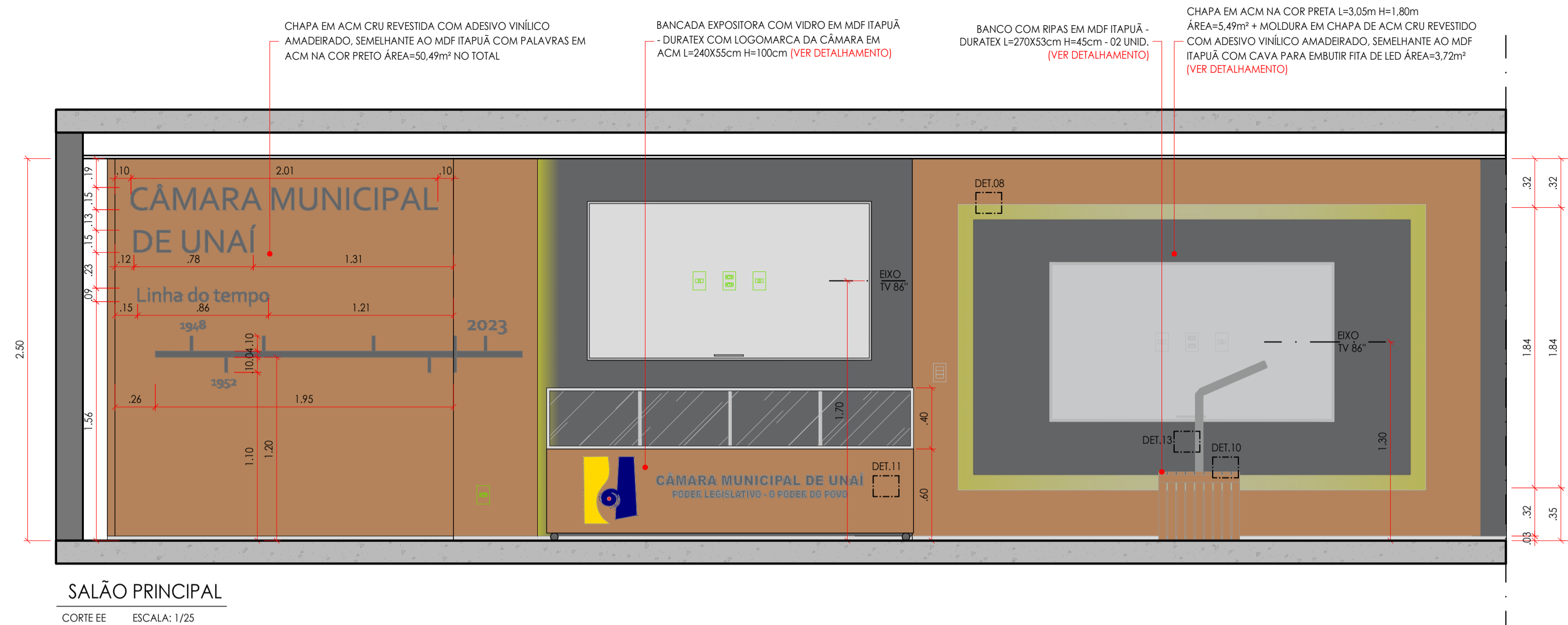

PROPRIETÁRIO : CÂMARA MUNICIPAL DE UNAI
ENDEREÇO DA OBRA : AV. GOVERNADOR VALADARES, 514 CENTRO, UNAI-MG
AUTOR DO PROJETO : GABRIELA TOMAZ ARQUITETURA E INTERIORES
ARQUITETA : GABRIELA SOUTO TOMAZ

CONTATO : (38) 9.9936-0106
DESENHO : AYESHA MELO
DATA : JUNHO, 2023
REVISÃO : R00

OBSERVAÇÃO : CONFERIR AS MEDIDAS NO LOCAL ANTES DE INICIAR A EXECUÇÃO

gabriela tomaz
arquiteta & interiores
Rua Afonso Pena, 500, Sala 108, Unai-MG
TEL: 38 9.9936-0106

SALÃO PRINCIPAL
CORTES/DETALHES
P-14 | 25

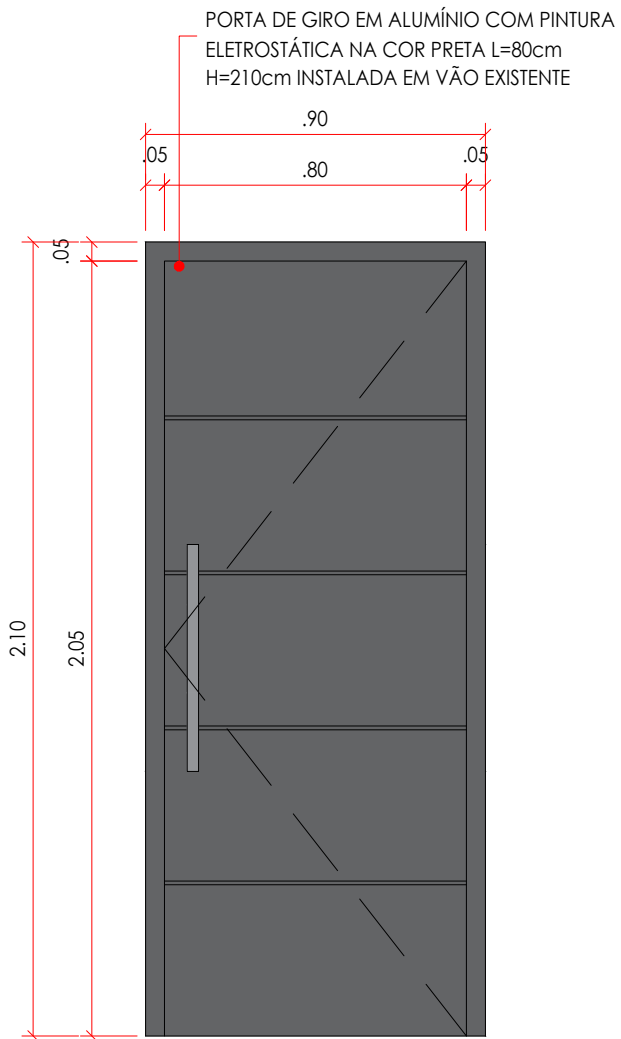

DET. 09 PORTA 04
VISTA 01 ESCALA: 1/20

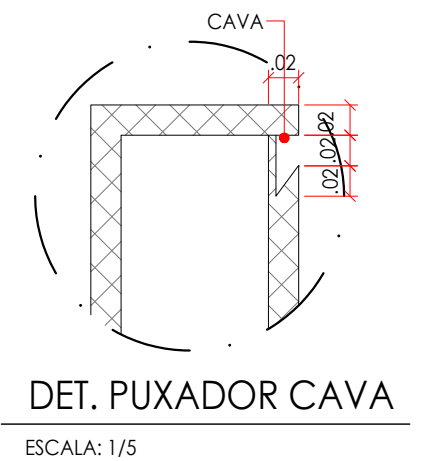
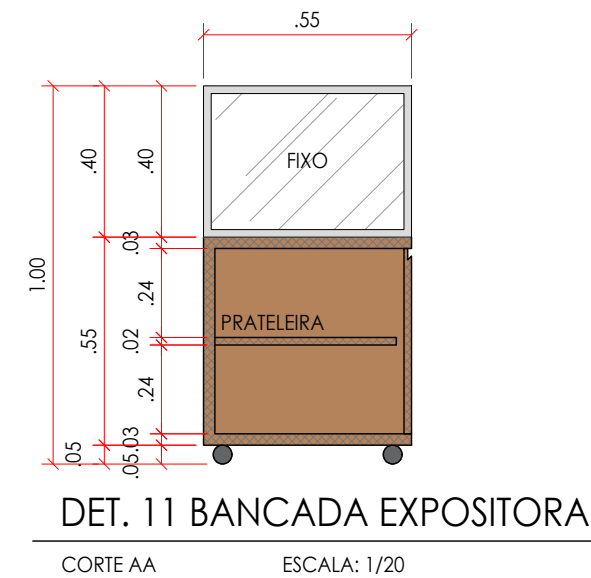
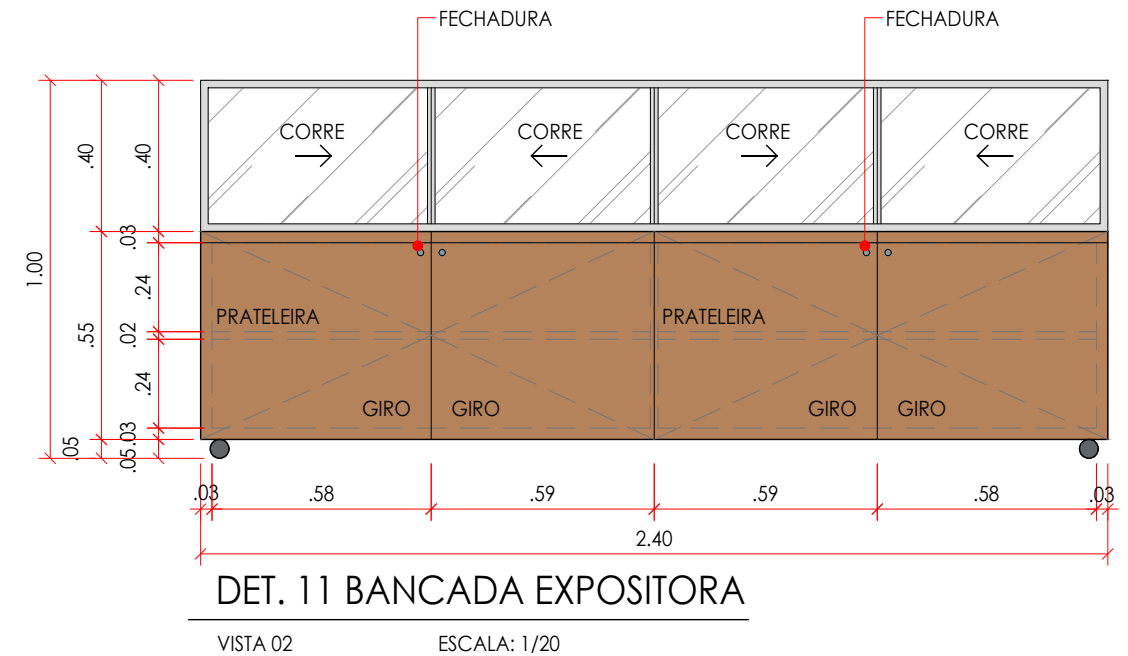
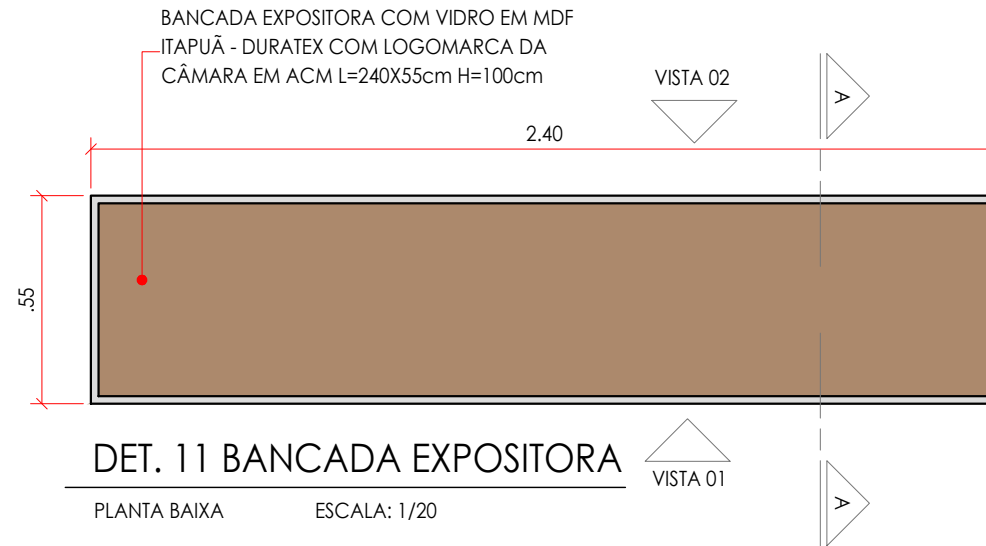
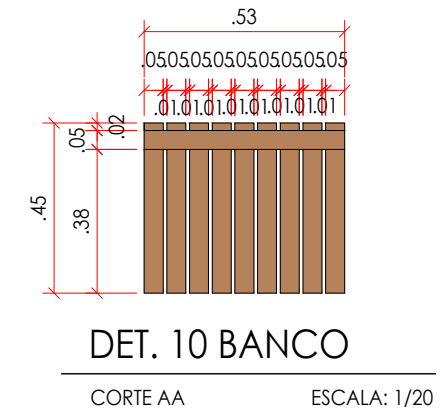
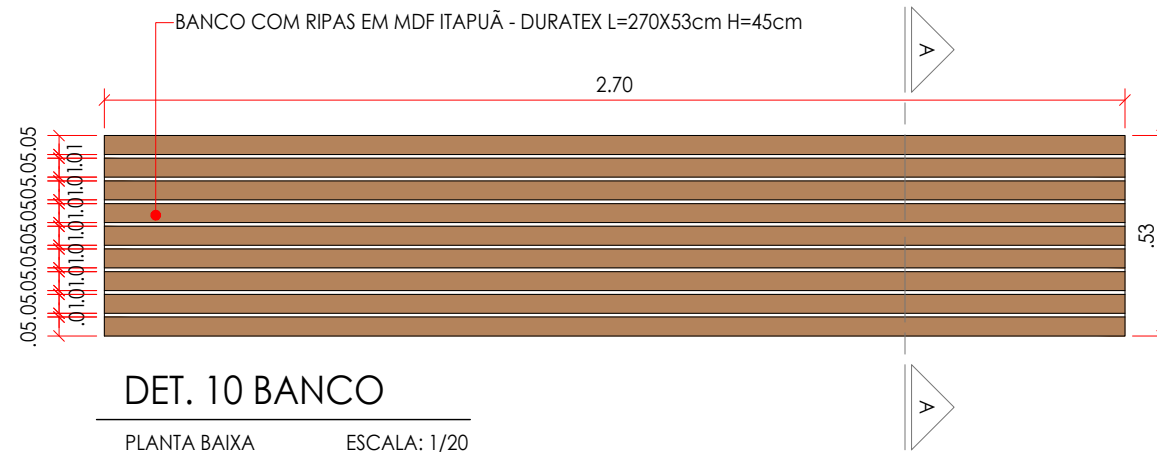
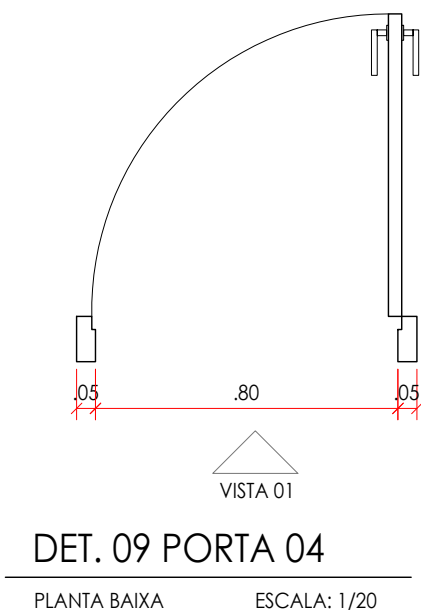

PROPRIETÁRIO : CÂMARA MUNICIPAL DE UNAÍ
ENDEREÇO DA OBRA : AV. GOVERNADOR VALADARES, 514 CENTRO, UNAÍ-MG
AUTOR DO PROJETO : GABRIELA TOMAZ - 38 99936-0106
DATA : JUNHO.2023 DESENHO: AYESHA MELO

gabriela tomaz
arquitetura & interiores
Rua Afonso Pena, 500, Sala 108, Unaí-MG
tel: 38 9.9936-0106

SALÃO PRINCIPAL
DETALHES
15 | 25
CONFERIR MEDIDAS NO LOCAL
ANTES DE INICIAR A EXECUÇÃO
PRANCHA A3

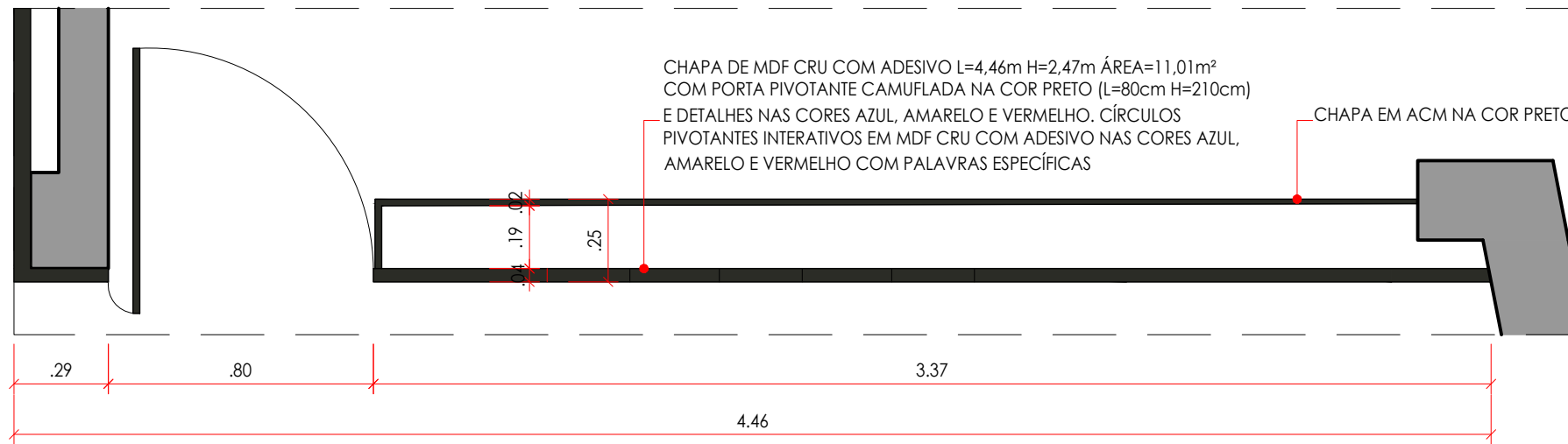

DET. 12 CHAPA EM ACM COM PALAVRAS INTERATIVAS

PLANTA BAIXA ESCALA: 1/20

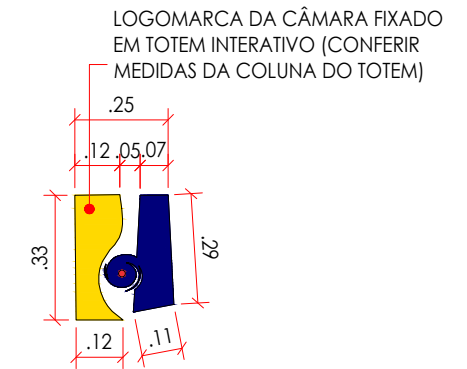

DET. 13 LOGO TOTEM

ESCALA: 1/20

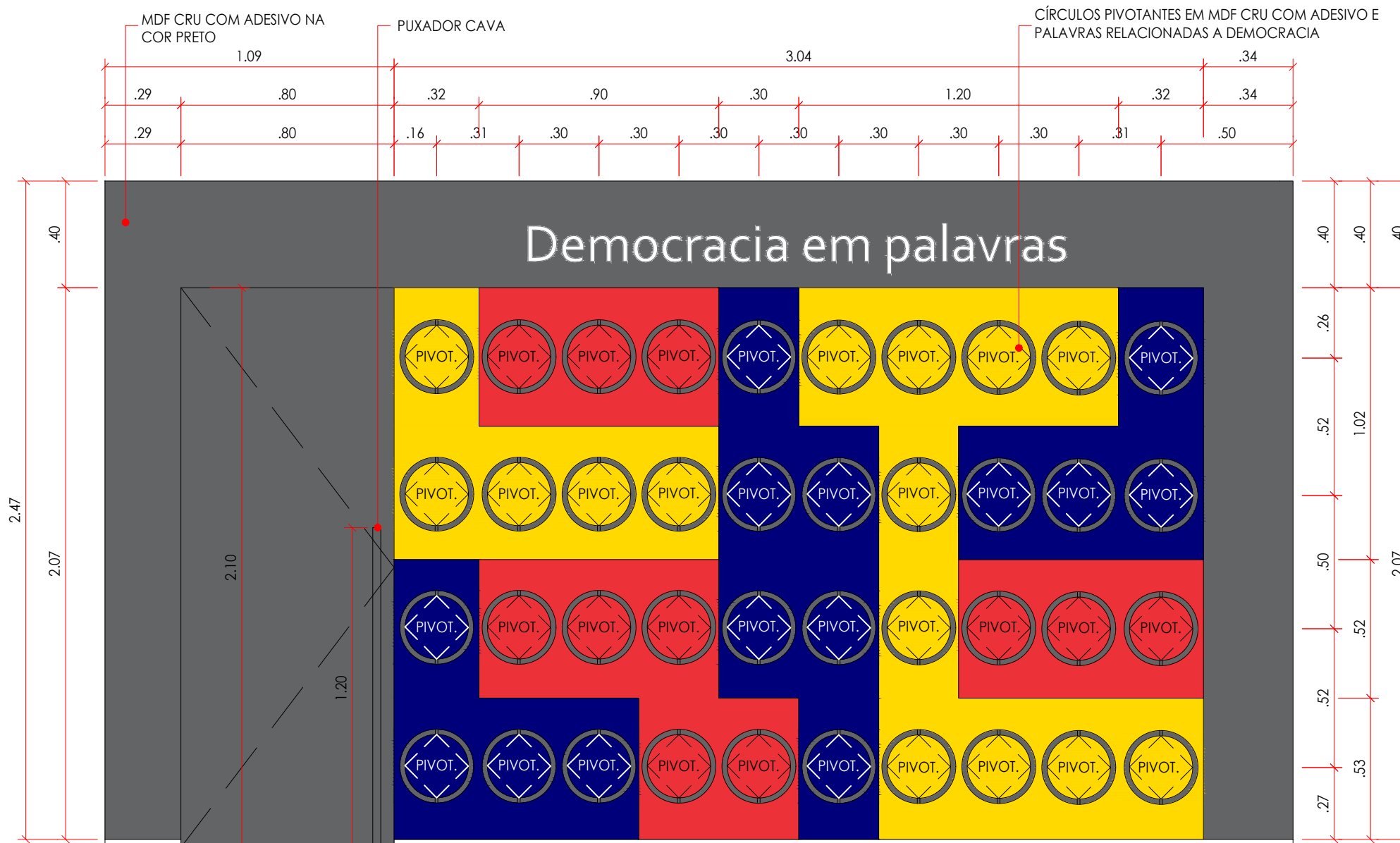

DET. 12 CHAPA EM ACM COM PALAVRAS INTERATIVAS

VISTA 01 ESCALA: 1/20

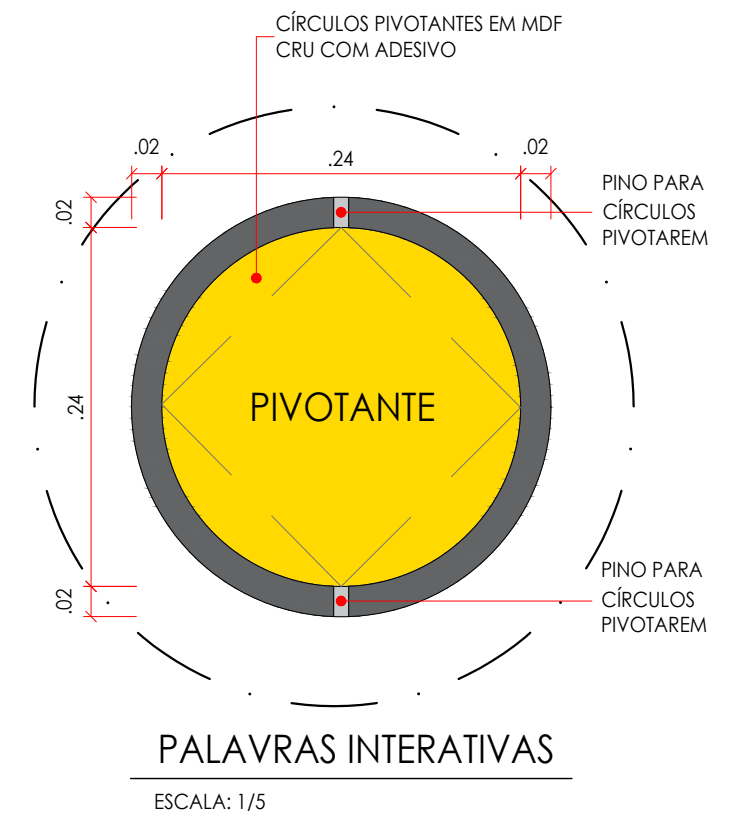

PROPRIETÁRIO : CÂMARA MUNICIPAL DE UNAÍ
 ENDEREÇO DA OBRA : AV. GOVERNADOR VALADARES, 514
 CENTRO, UNAÍ-MG
 AUTOR DO PROJETO : GABRIELA TOMAZ - 38 99936-0106
 DATA : JUNHO.2023 DESENHO: AYESHA MELO

gabriela tomaz
 arquitetura & interiores
 Rua Afonso Pena, 500, Sala 108, Unaí-MG
 tel: 38 9.9936-0106

SALÃO PRINCIPAL
 DETALHES
16 | 25
 CONFERIR MEDIDAS NO LOCAL
 ANTES DE INICIAR A EXECUÇÃO
 PRANCHA A3

GUARDA CORPO EM VIDRO TEMPERADO
FIXADO COM TORRE DE INOX H=110cm

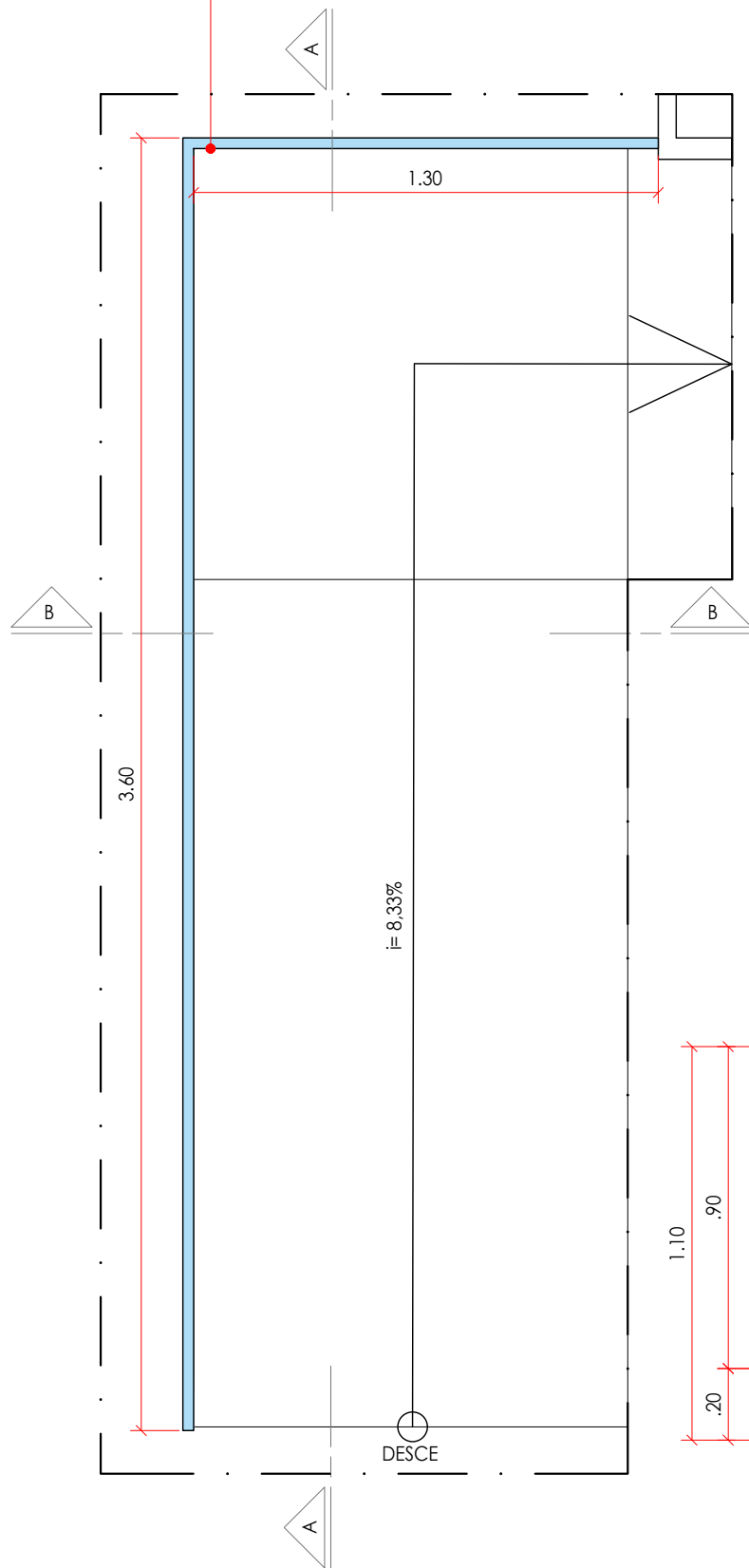

DET. 16 GUARDA CORPO

PLANTA BAIXA ESCALA: 1/20

FORMATO DO MAPA DE MINAS GERAIS EM CHAPA DE ACM NA
COR PRETO COM CAVA PARA EMBUTIR FITA DE LED

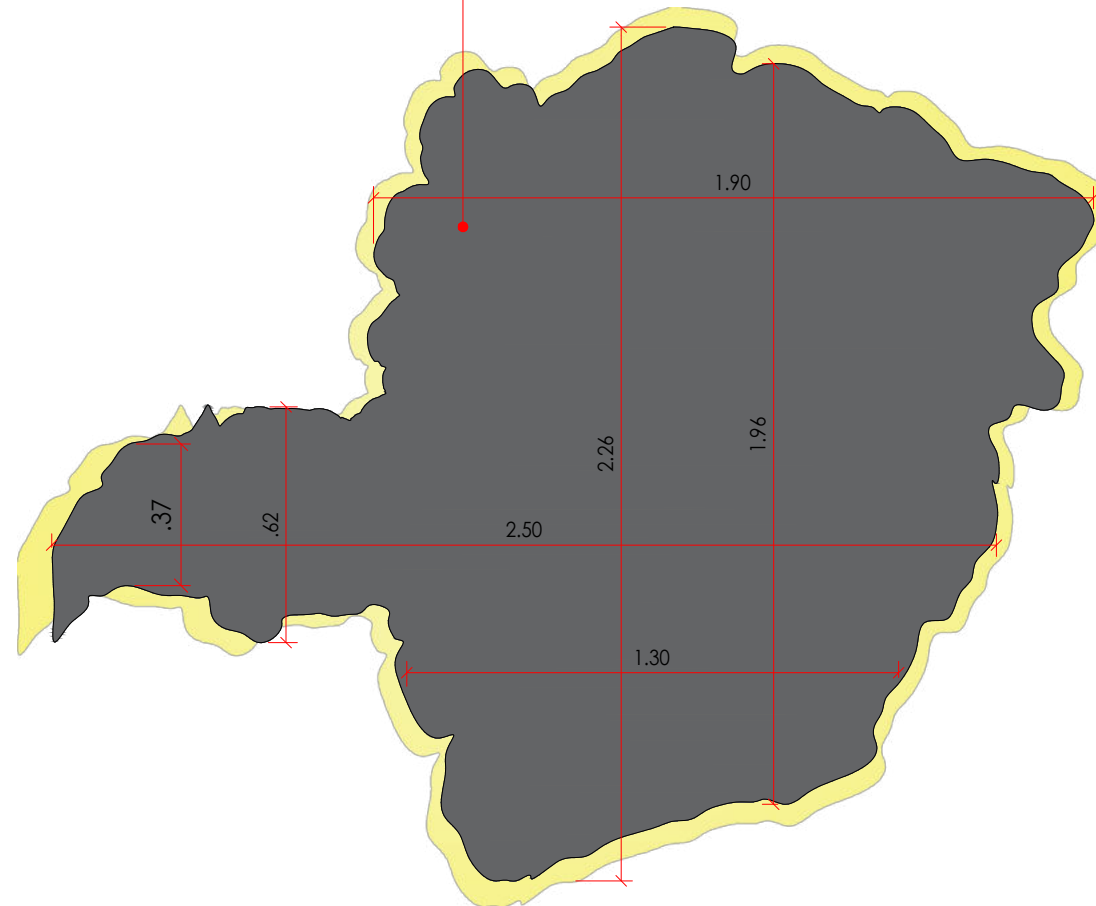

DET.14 MAPA DE MINAS GERAIS

VISTA 01 ESCALA: 1/20

FORMATO DO MAPA DE UNAÍ EM CHAPA DE ACM CRU
REVESTIDA COM ADESIVO VINÍLICO AMADEIRADO SEMELHANTE
AO MDF ITAPUÃ COM CAVA PARA EMBUTIR FITA DE LED

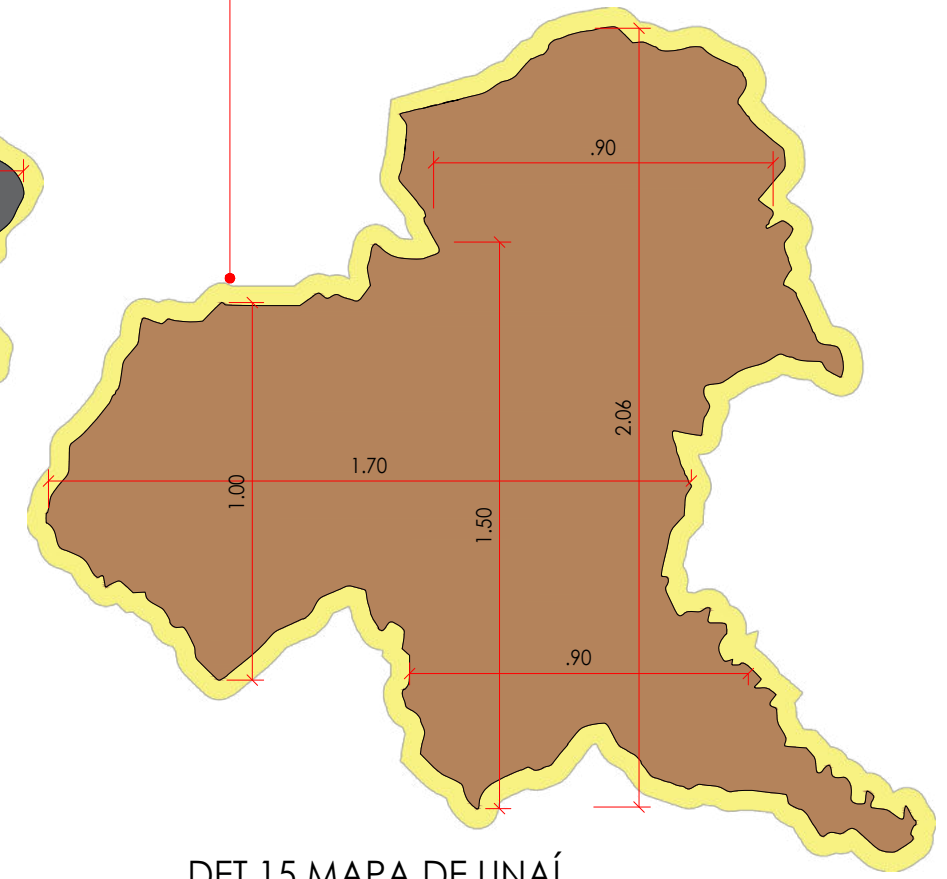

DET.15 MAPA DE UNAÍ

VISTA 01 ESCALA: 1/20

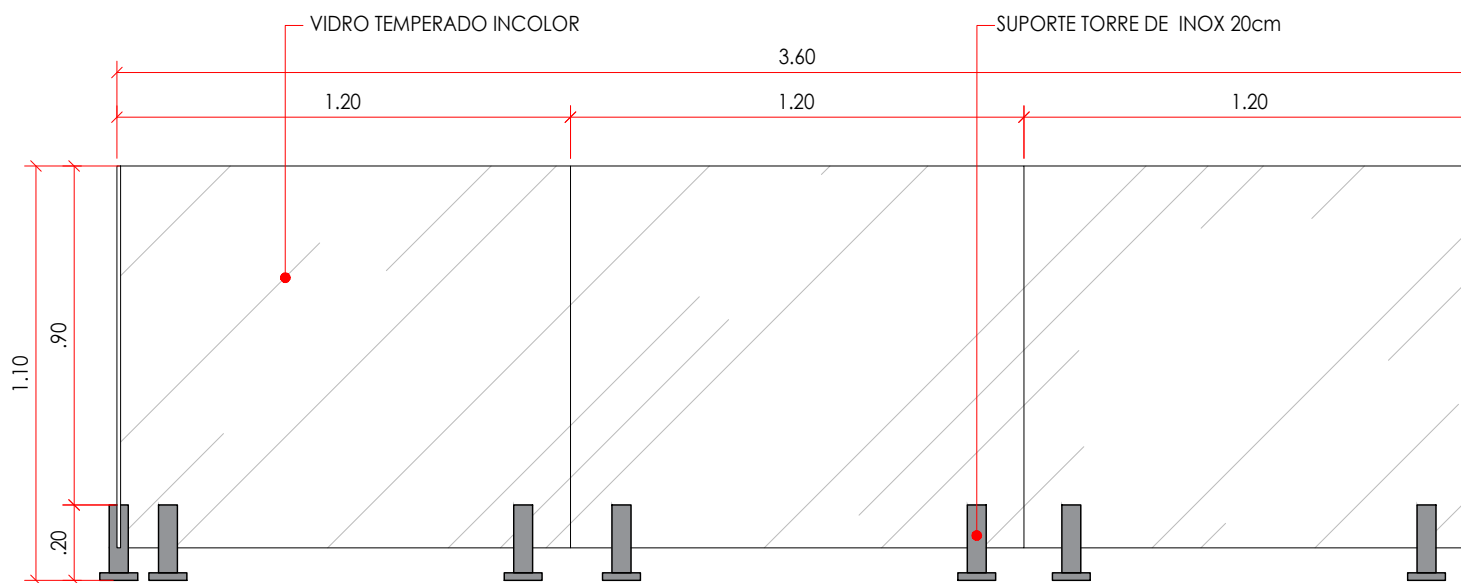

DET. 16 GUARDA CORPO

CORTE AA ESCALA: 1/20

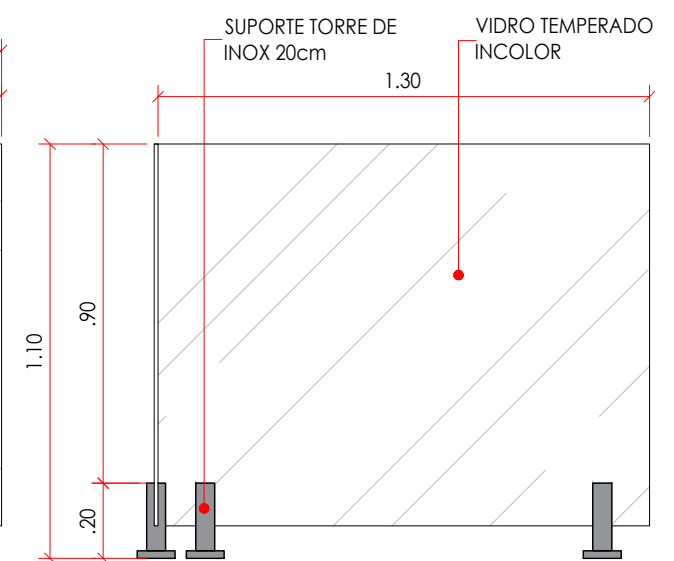

DET. 16 GUARDA CORPO

CORTE BB ESCALA: 1/20

PROPRIETÁRIO : CÂMARA MUNICIPAL DE UNAÍ
ENDEREÇO DA OBRA : AV. GOVERNADOR VALADARES, 514
CENTRO, UNAÍ-MG
AUTOR DO PROJETO : GABRIELA TOMAZ - 38 99936-0106
DATA : JUNHO.2023 DESENHO: AYESHA MELO

gabriela tomaz
arquitetura & interiores
Rua Afonso Pena, 500, Sala 108, Unaí-MG
tel: 38 9.9936-0106

SALÃO PRINCIPAL
DETALHES

17 | 25

CONFERIR MEDIDAS NO LOCAL
ANTES DE INICIAR A EXECUÇÃO

PRANCHA A3

CONSTITUIÇÕES (1824 - 1988)

<p>Constituição de 1824:</p> <p>outorgada pelo imperador Dom Pedro I, estabeleceu o regime monárquico constitucional e restringia os direitos políticos aos proprietários rurais, comerciantes e membros da nobreza.</p>	<p>Constituição de 1891:</p> <p>promulgada após a Proclamação da República, estabeleceu o regime republicano federativo e a separação entre Igreja e Estado, além de garantir a liberdade de expressão e associação.</p>	<p>Constituição de 1934:</p> <p>promulgada durante o governo de Getúlio Vargas, ampliou os direitos trabalhistas e estabeleceu a jornada de trabalho de oito horas diárias, além de instituir o voto secreto e a Justiça do Trabalho.</p>	<p>Constituição de 1937:</p> <p>outorgada por Getúlio Vargas após o Estado Novo, estabeleceu o regime autoritário e centralizador, restringindo as liberdades civis e políticas.</p>	<p>Constituição de 1946:</p> <p>promulgada após a queda de Vargas, restabeleceu a democracia e os direitos políticos plenos, além de garantir a independência entre os poderes Executivo, Legislativo e Judiciário.</p>	<p>Constituição de 1967:</p> <p>outorgada durante o regime militar, estabeleceu o bipartidarismo, a eleição indireta para presidente e a suspensão de direitos políticos.</p>	<p>Constituição de 1988:</p> <p>promulgada após o fim do regime militar, estabeleceu a democracia plena, a proteção aos direitos humanos, a descentralização do poder e a garantia de direitos sociais como a saúde e a educação. É a Constituição atual do Brasil.</p>
---	---	--	---	--	--	--

SUGESTÃO DE TEXTOS PARA A PAREDE CONSTITUIÇÕES

ESCALA: 1/20

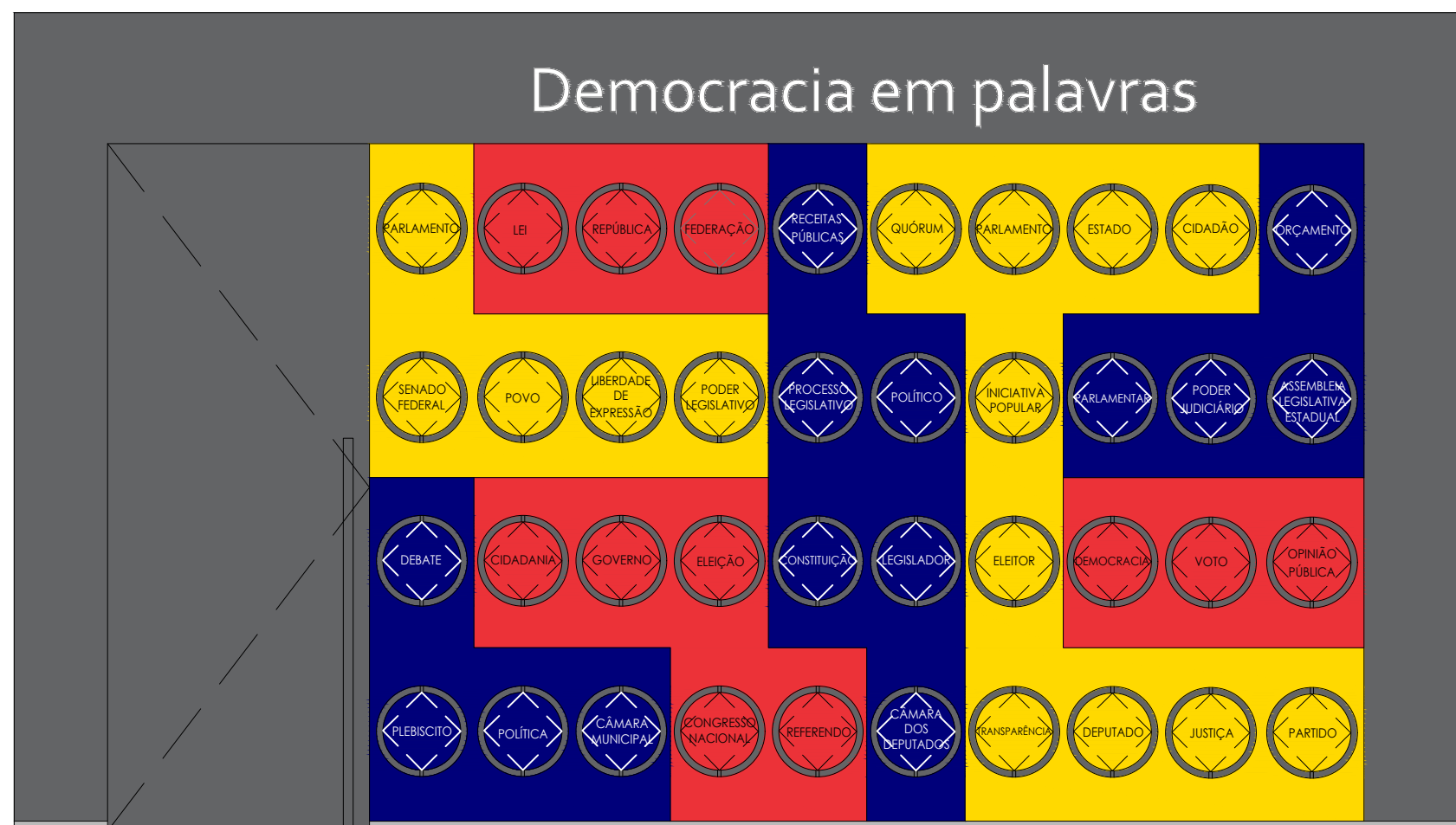

SUGESTÃO DE PALAVRAS PARA OS CÍRCULOS INTERATIVOS

ESCALA: 1/20

PROPRIETÁRIO : CÂMARA MUNICIPAL DE UNAÍ
 ENDEREÇO DA OBRA : AV. GOVERNADOR VALADARES, 514 CENTRO, UNAÍ-MG
 AUTOR DO PROJETO : GABRIELA TOMAZ - 38 99936-0106
 DATA : JUNHO.2023 DESENHO: AYESHA MELO

gabriela tomaz
 arquitetura & interiores
 Rua Afonso Pena, 500, Sala 108, Unaí-MG
 tel: 38 9.9936-0106

SALÃO PRINCIPAL
 SUGESTÃO DE TEXTOS

18 | 25

CONFERIR MEDIDAS NO LOCAL
 ANTES DE INICIAR A EXECUÇÃO
 PRANCHA A3

MINAS GERAIS

Minas Gerais é um estado brasileiro localizado na região Sudeste do país. Sua história é rica e diversa, abrangendo desde os primeiros habitantes indígenas até a chegada dos colonizadores portugueses no século XVI.

Durante o período colonial, Minas Gerais se destacou pela produção de ouro e diamantes, que atraiu uma grande quantidade de pessoas de diversas partes do mundo. Esse período ficou conhecido como o Ciclo do Ouro e foi responsável por grande parte da riqueza do estado.

No século XIX, Minas Gerais foi palco de importantes movimentos políticos, como a Inconfidência Mineira, que foi uma tentativa de rebelião contra a Coroa Portuguesa em 1789, e a Revolução de 1930, que levou Getúlio Vargas ao poder.

Atualmente Minas Gerais é um estado diversificado e desenvolvido com uma economia forte e uma população multicultural. A região também é conhecida por suas belezas naturais incluindo montanhas, cachoeiras, rios e parques naturais.

SUGESTÃO TEXTO PAREDE DO MAPA DE MINAS GERAIS

ESCALA: 1/20

UNAÍ

Unaí é uma cidade localizada no estado de Minas Gerais, no Brasil. Fundado em 1881, ela tem uma história rica e diversificada, que inclui a exploração de minerais como diamante e ouro, além da agricultura e pecuária.

Durante o século XX, a cidade experimentou um grande desenvolvimento econômico, especialmente na década de 1960, quando se tornou um importante centro comercial e de serviços na região.

Hoje em dia Unaí é uma cidade vibrante, com uma população diversa e uma economia em constante crescimento. A cidade é conhecida por suas belas paisagens naturais, sua rica cultura e sua forte tradição agrícola.

SUGESTÃO TEXTO PAREDE DO MAPA DE UNAÍ

ESCALA: 1/20

PROPRIETÁRIO : CÂMARA MUNICIPAL DE UNAÍ
ENDEREÇO DA OBRA : AV. GOVERNADOR VALADARES, 514
CENTRO, UNAÍ-MG
AUTOR DO PROJETO : GABRIELA TOMAZ - 38 99936-0106
DATA : JUNHO.2023 DESENHO: AYESHA MELO

gabriela tomaz
arquitetura & interiores
Rua Afonso Pena, 500, Sala 108, Unaí-MG
tel: 38 9.9936-0106

SALÃO PRINCIPAL
SUGESTÃO DE TEXTOS

19 | 25

CONFERIR MEDIDAS NO LOCAL
ANTES DE INICIAR A EXECUÇÃO
PRANCHA A3

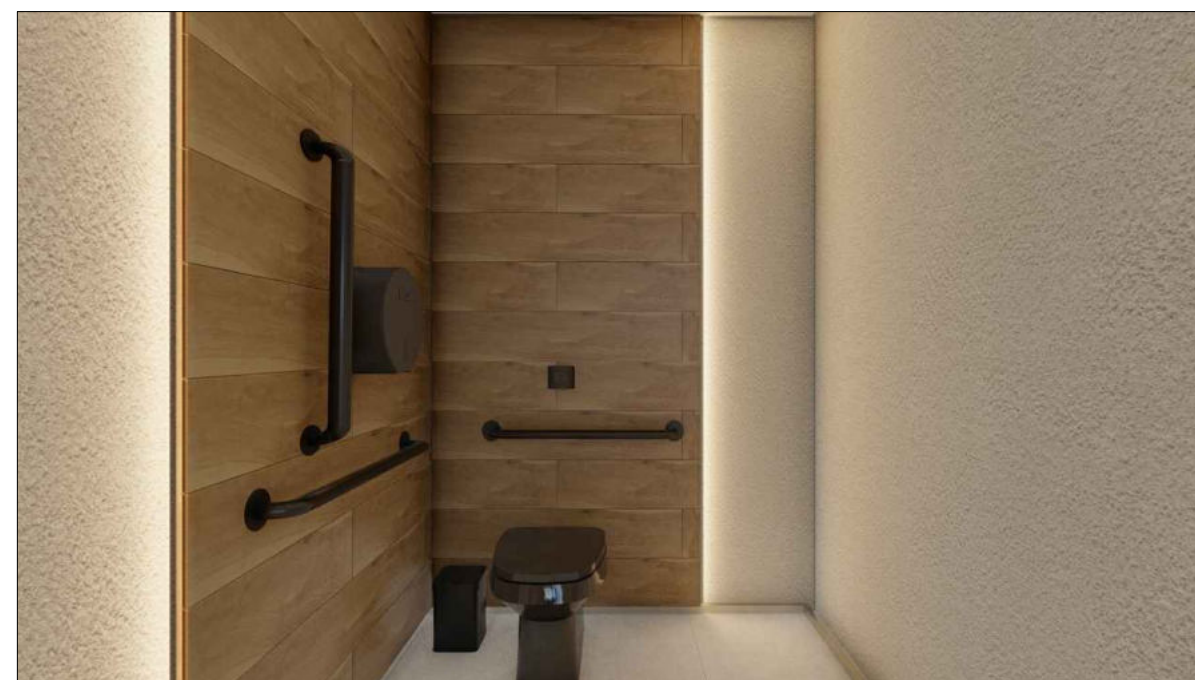
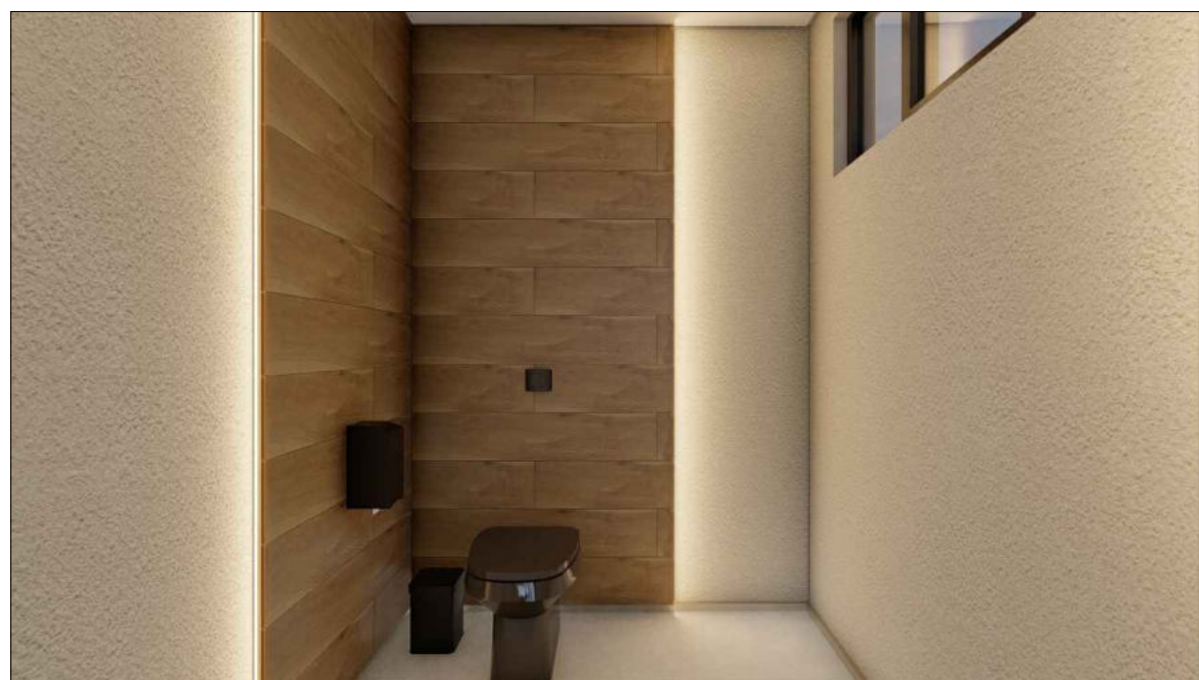
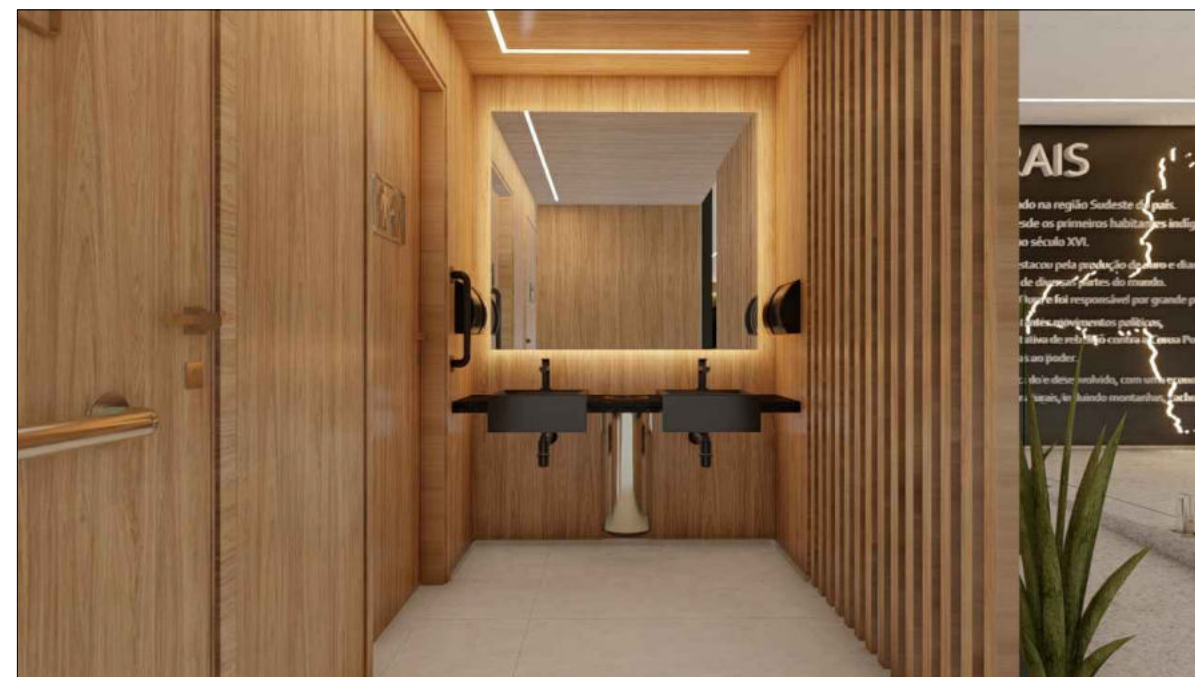

PROPRIETÁRIO : CÂMARA MUNICIPAL DE UNAÍ
 ENDEREÇO DA OBRA : AV. GOVERNADOR VALADARES, 514
 CENTRO, UNAÍ-MG
 AUTOR DO PROJETO : GABRIELA TOMAZ - 38 99936-0106
 DATA : JUNHO.2023 DESENHO: AYESHA MELO

gabriela tomaz
 arquitetura & interiores
 Rua Afonso Pena, 500, Sala 108, Unaí-MG
 tel: 38 9.9936-0106

BANHEIROS
 RENDER
20 | 25
 CONFERIR MEDIDAS NO LOCAL
 ANTES DE INICIAR A EXECUÇÃO
 PRANCHA A3

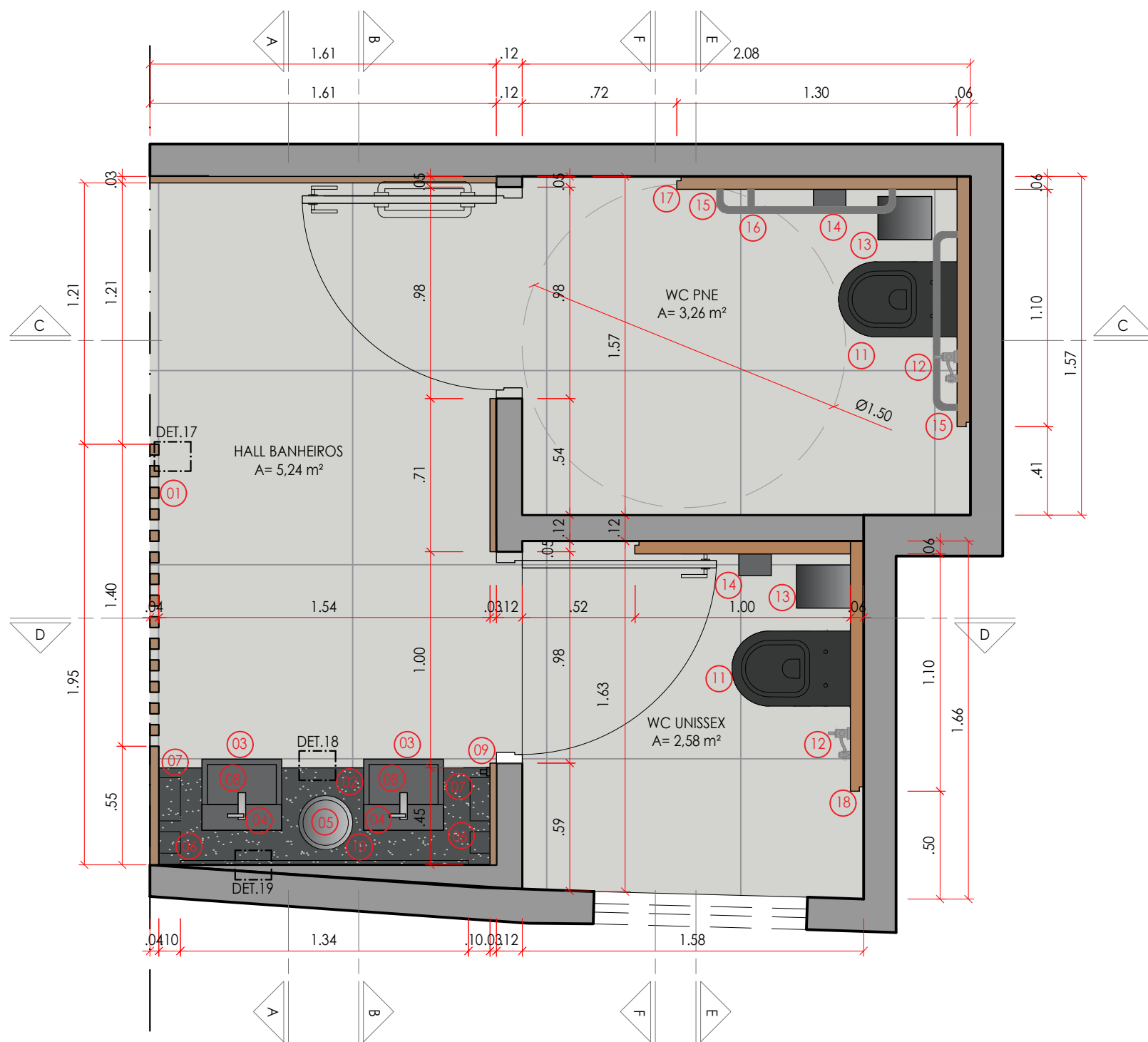

BANHEIROS	
01	DIVISÓRIA COM RIPAS EM CHAPA DE ACM CRU REVESTIDA EM ADESIVO VINÍLICO AMADEIRADO SEMELHANTE AO MDF ITAPUÃ L=195cm H=240cm (VER DETALHAMENTO)
02	BANCADA EM GRANITO PRETO SÃO GABRIEL POLIDO L=154X45cm COM SAIA DE 5cm INSTALADA H=76cm COM LIXEIRA EMBUTIDA E CUBAS DE SEMIENCAIXE (VER DETALHAMENTO)
03	CUBA DE SEMIENCAIXE QUADRADA COM MESA - LINHA L - EBÂNO - CÓDIGO L.830.95 - DECA - 02 UNID.
04	TORNEIRA DE MESA TOUCHLESS BICA BAIXA PARA LAVATÓRIO - LINHA TUBE - BLACK NOIR -1785.BL.TUB.NO.SNS - DECA - 02 UNID.
05	LIXEIRA DE EMBUTIR REDONDA Ø 20cm FIXADA NA BANCADA
06	DISPENSER PARA SABONETE LIQUÍDO NA COR PRETA - 02 UNID.
07	DISPENSER PORTA PAPEL TOALHA NA COR PRETA - 02 UNID.
08	SIFÃO PARA LAVATÓRIO (ENTRADA: 1" / SAÍDA: 1 1/2") - BLACK NOIR - CÓDIGO 1680.BL.100.112.NO - DECA - 02 UNID.
09	BARRA DE APOIO LATERAL NA COR PRETA 40cm
10	ESPELHO COM ESTRUTURA EM MDF E CAVA PARA EMBUTIR FITA DE LED L=134cm H=120cm (VER DETALHAMENTO)
11	BACIA CONVENCIONAL - LINHA CARRARA - ÉBANO - CÓDIGO P.60.95 - DECA - 02 UNID. ACABAMENTO PARA VÁLVULA HYDRA COM CONVERSOR - HYDRA DUO - BLACK NOIR - 114.DUO.NO - DECA - 02 UNID.
12	DUCHA HIGIÊNICA COM REGISTRO - LINHA LEVEL - BLACK NOIR - CÓDIGO 1984.BL26.ACT.NO - DECA - 02 UNID.
13	LIXEIRA QUADRADA COM TAMPA NA COR PRETA L=16X16cm - 02 UNID.
14	DISPENSER PARA PAPEL HIGIÊNICO TIPO "CAI CAI" NA COR PRETO - 02 UNID.
15	BARRA DE APOIO NA COR PRETA 80cm - 02 UNID.
16	BARRA DE APOIO NA COR PRETA 70cm - 01 UNID.
17	GESSO REVESTIDO EM PORCELANATO RESERVA NATURAL AC 19,7x120cm - ELIANE COM CAVA PARA EMBUTIR FITA DE LED L=130X110cm H=240cm
18	GESSO REVESTIDO EM PORCELANATO RESERVA NATURAL AC 19,7x120cm - ELIANE COM CAVA PARA EMBUTIR FITA DE LED L=110X100cm H=240cm

PROPRIETÁRIO : CÂMARA MUNICIPAL DE UNAÍ
 ENDEREÇO DA OBRA : AV. GOVERNADOR VALADARES, 514 CENTRO, UNAÍ-MG
 AUTOR DO PROJETO : GABRIELA TOMAZ - 38 99936-0106
 DATA : JUNHO.2023 DESENHO: AYESHA MELO

gabriela tomaz
 arquitetura & interiores
 Rua Afonso Pena, 500, Sala 108, Unaí-MG
 tel: 38 9.9936-0106

BANHEIROS
 PLANTA BAIXA
21 | 25
 CONFERIR MEDIDAS NO LOCAL
 ANTES DE INICIAR A EXECUÇÃO
 PRANCHA A3

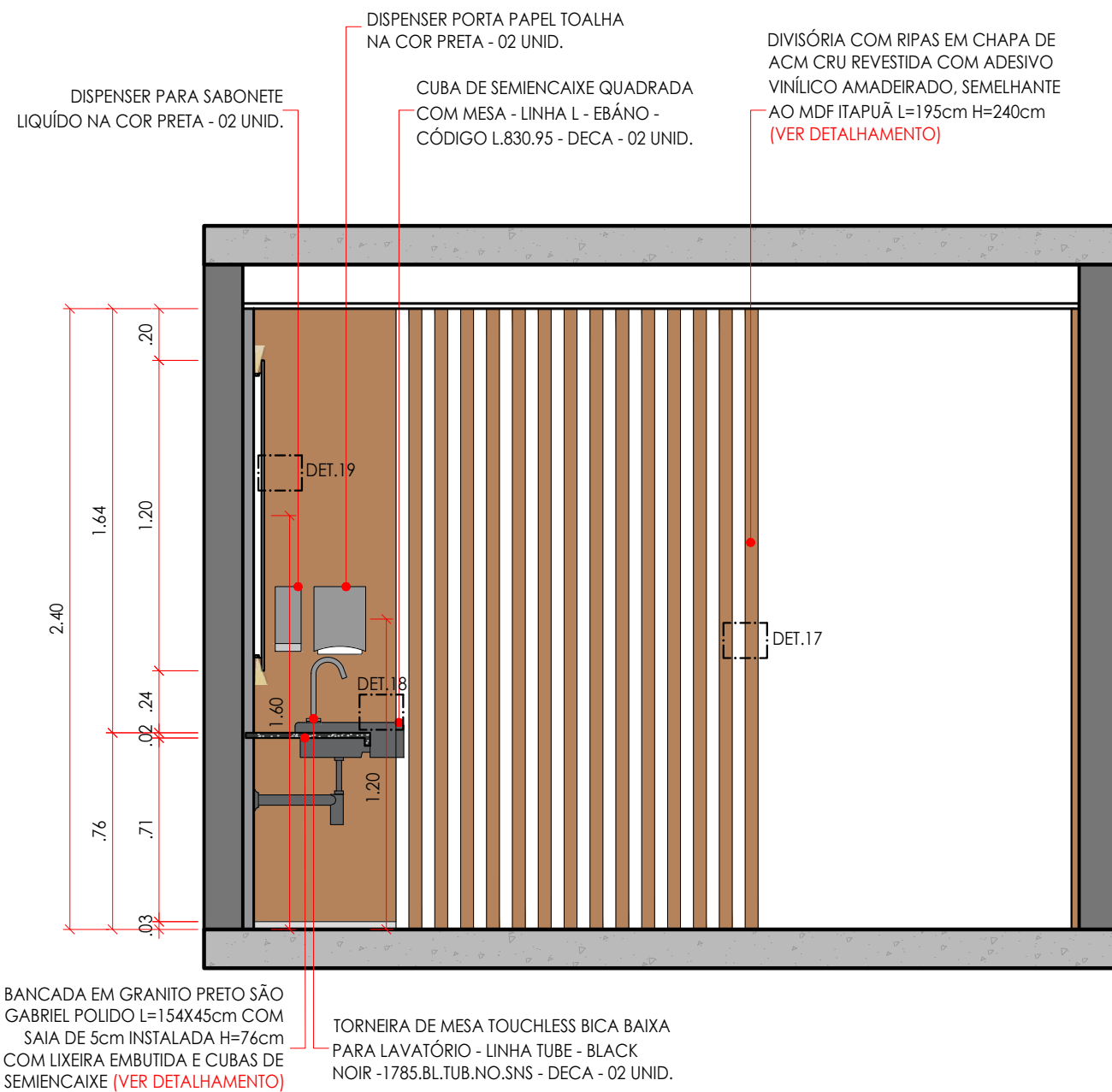

BANHEIROS

CORTE AA ESCALA: 1/25

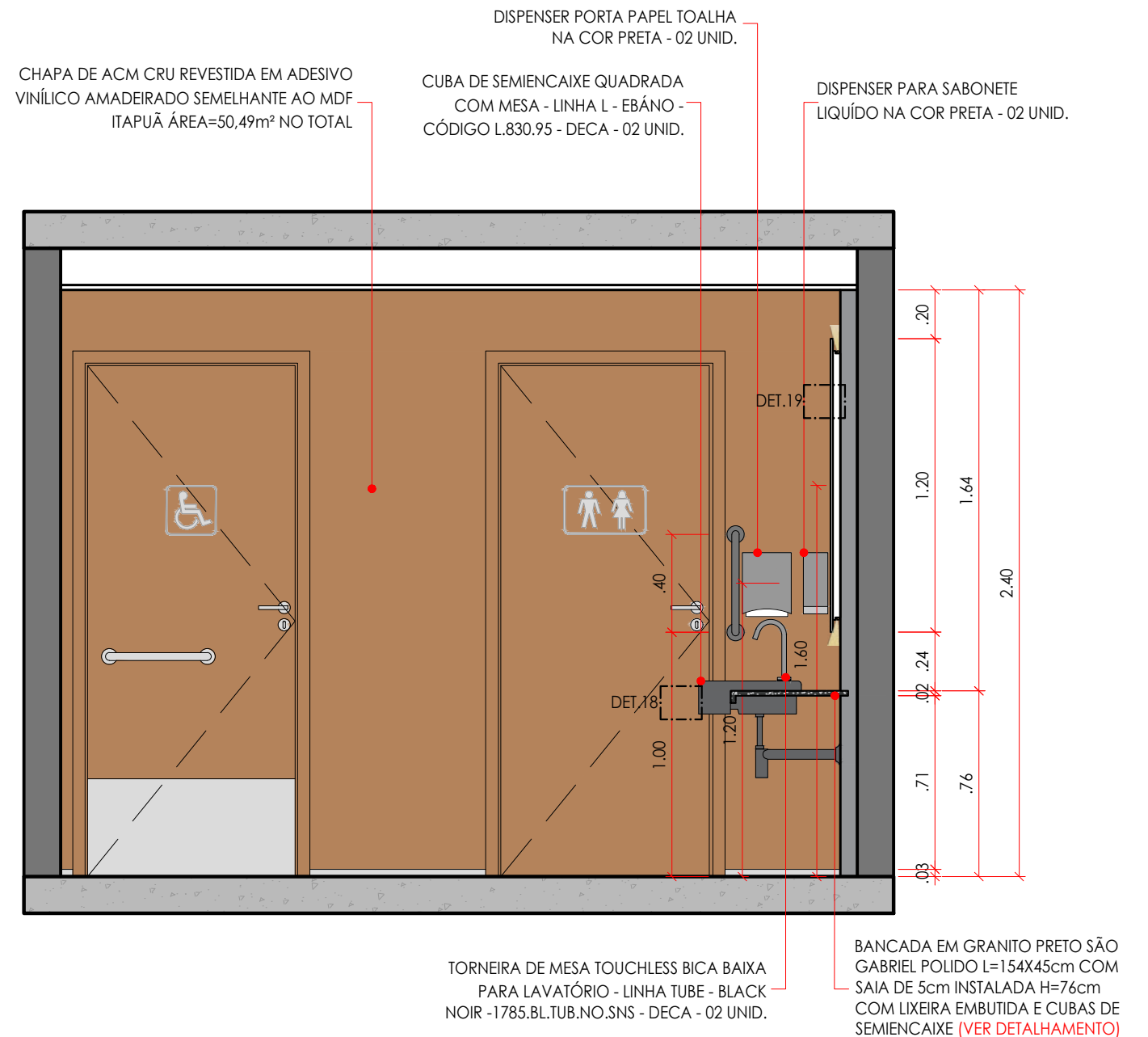

BANHEIROS

CORTE BB ESCALA: 1/25

PROPRIETÁRIO : CÂMARA MUNICIPAL DE UNAÍ
 ENDEREÇO DA OBRA : AV. GOVERNADOR VALADARES, 514 CENTRO, UNAÍ-MG
 AUTOR DO PROJETO : GABRIELA TOMAZ - 38 99936-0106
 DATA : JUNHO.2023 DESENHO: AYESHA MELO

gabriela tomaz
 arquitetura & interiores
 Rua Afonso Pena, 500, Sala 108, Unaí-MG
 tel: 38 9.9936-0106

BANHEIROS
 CORTES

22 | 25

CONFERIR MEDIDAS NO LOCAL ANTES DE INICIAR A EXECUÇÃO
 PRANCHA A3

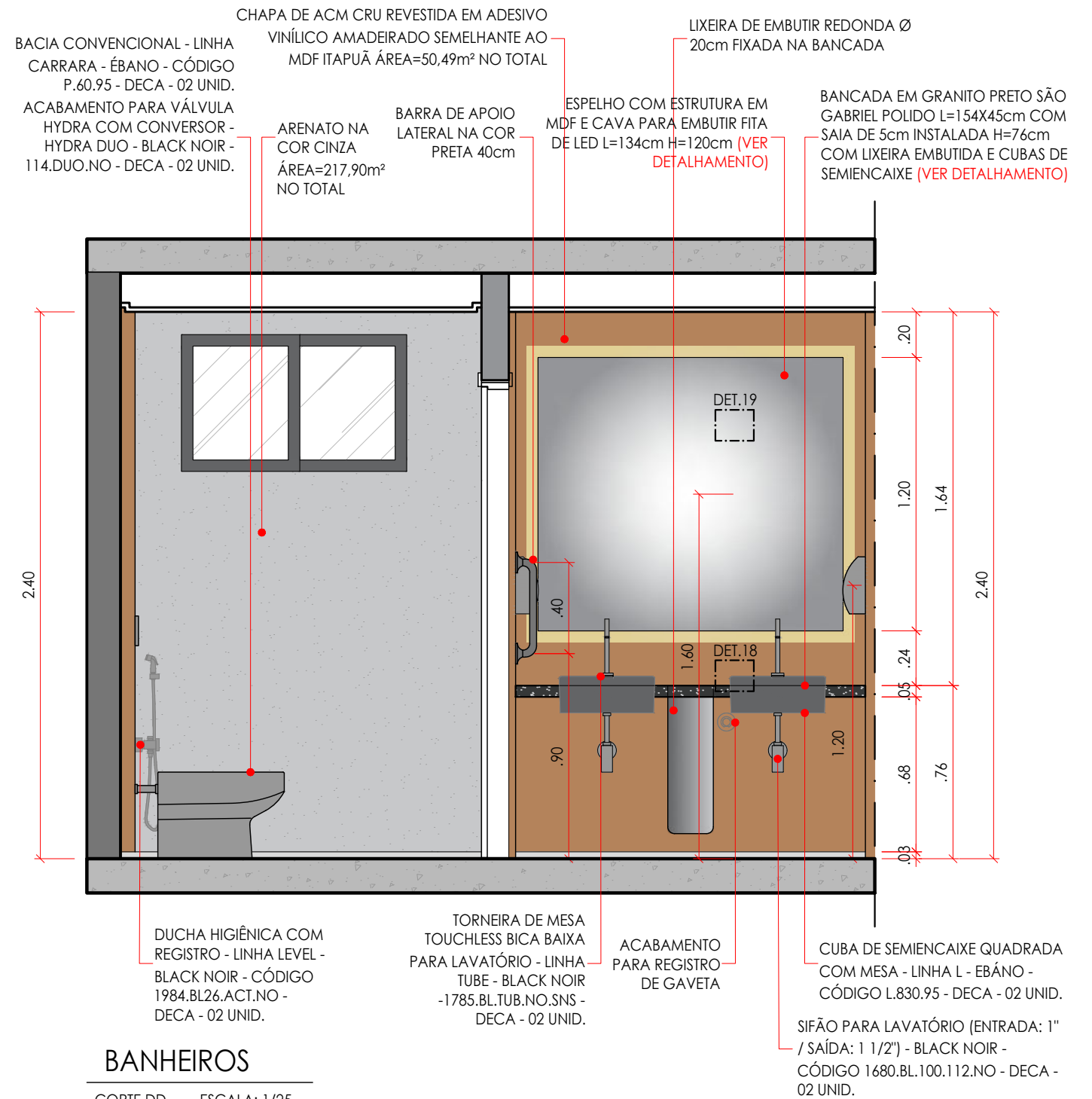
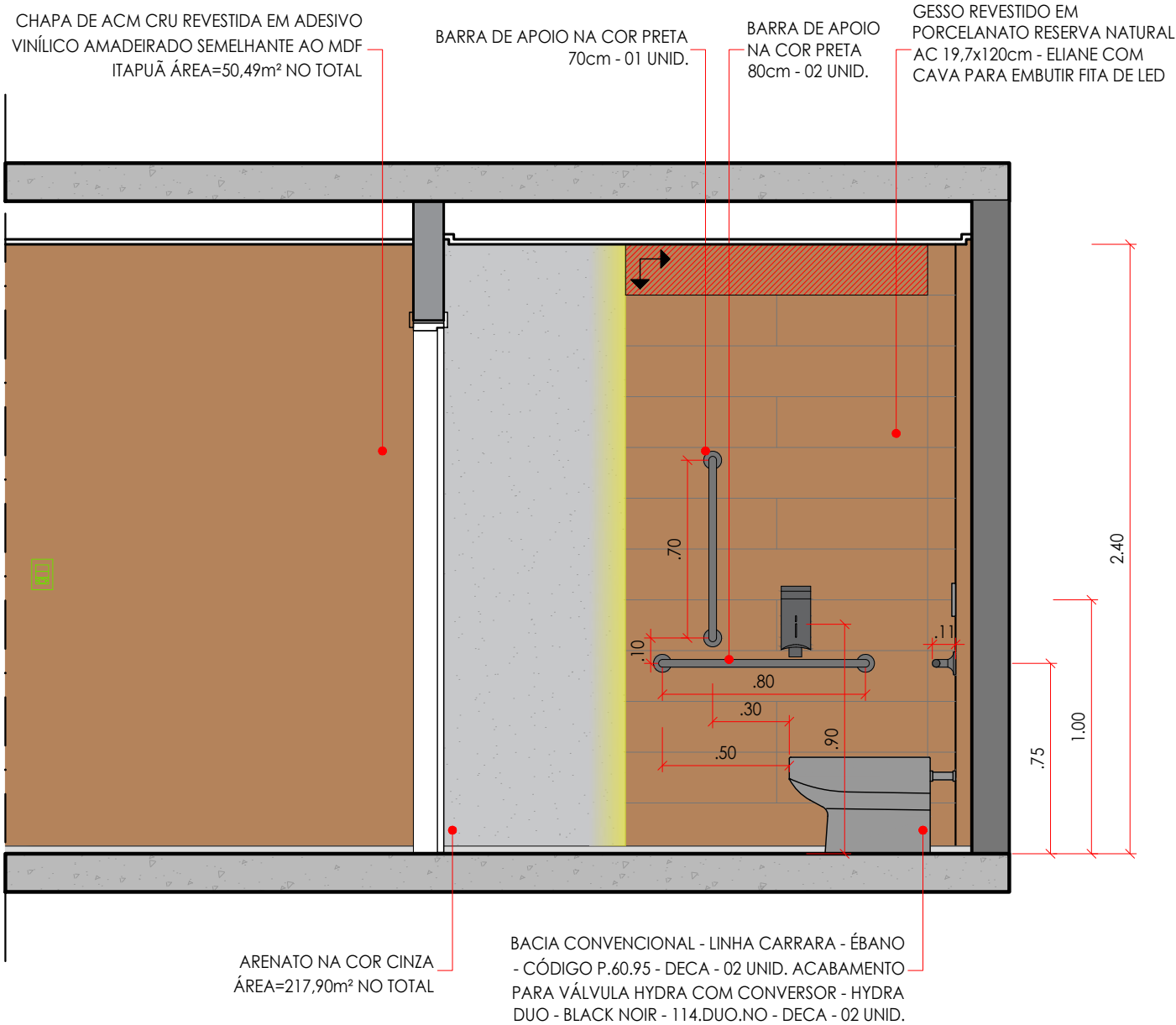

BANHEIROS

CORTE CC ESCALA: 1/25

BANHEIROS

CORTE DD ESCALA: 1/25

PROPRIETÁRIO : CÂMARA MUNICIPAL DE UNAÍ
 ENDEREÇO DA OBRA : AV. GOVERNADOR VALADARES, 514 CENTRO, UNAÍ-MG
 AUTOR DO PROJETO : GABRIELA TOMAZ - 38 99936-0106
 DATA : JUNHO.2023 DESENHO: AYESHA MELO

gabriela tomaz
 arquitetura & interiores
 Rua Afonso Pena, 500, Sala 108, Unaí-MG
 tel: 38 9.9936-0106

BANHEIROS
 CORTES
23 | 25
 CONFERIR MEDIDAS NO LOCAL ANTES DE INICIAR A EXECUÇÃO
 PRANCHA A3

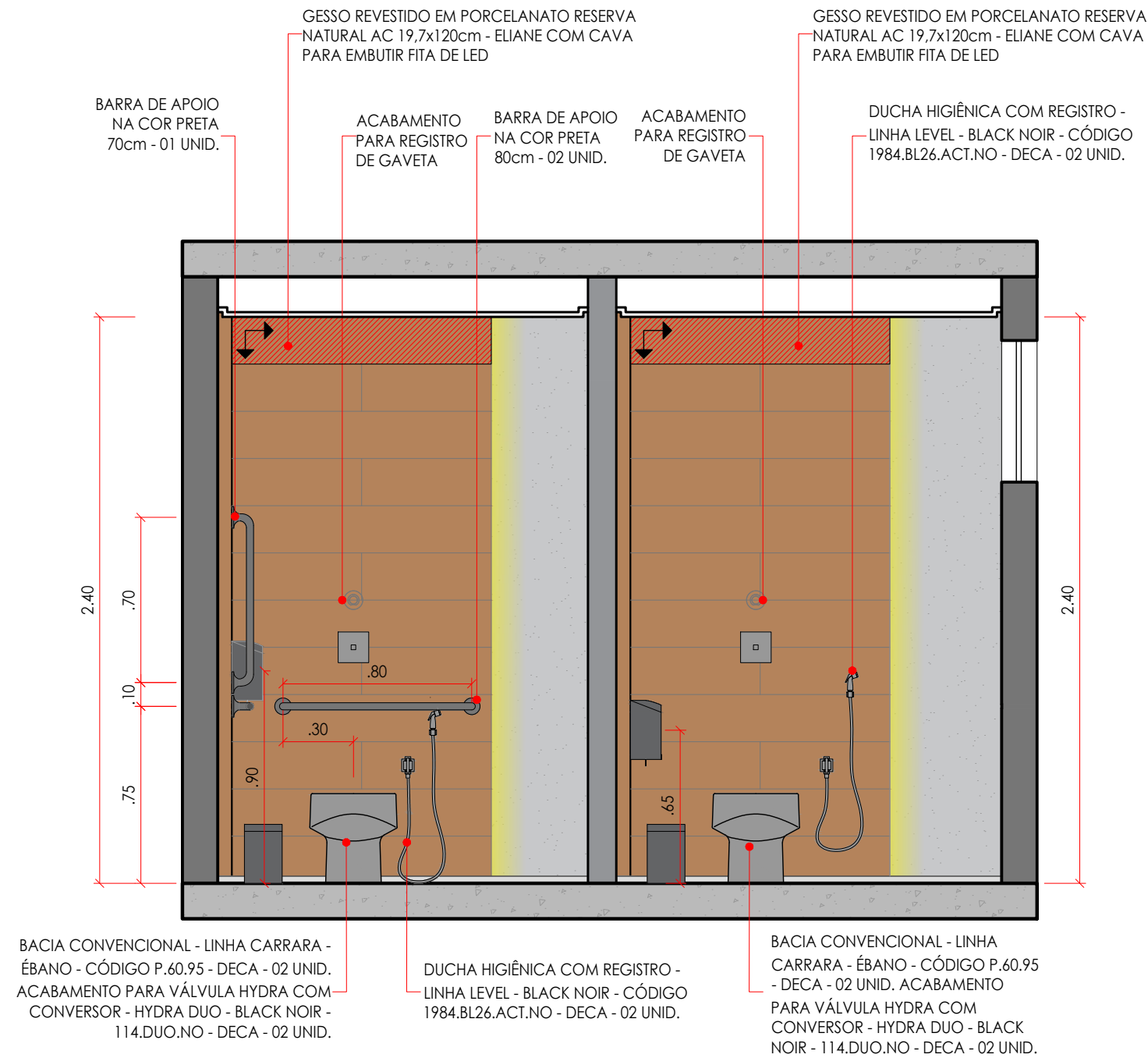

BANHEIROS

CORTE EE ESCALA: 1/25

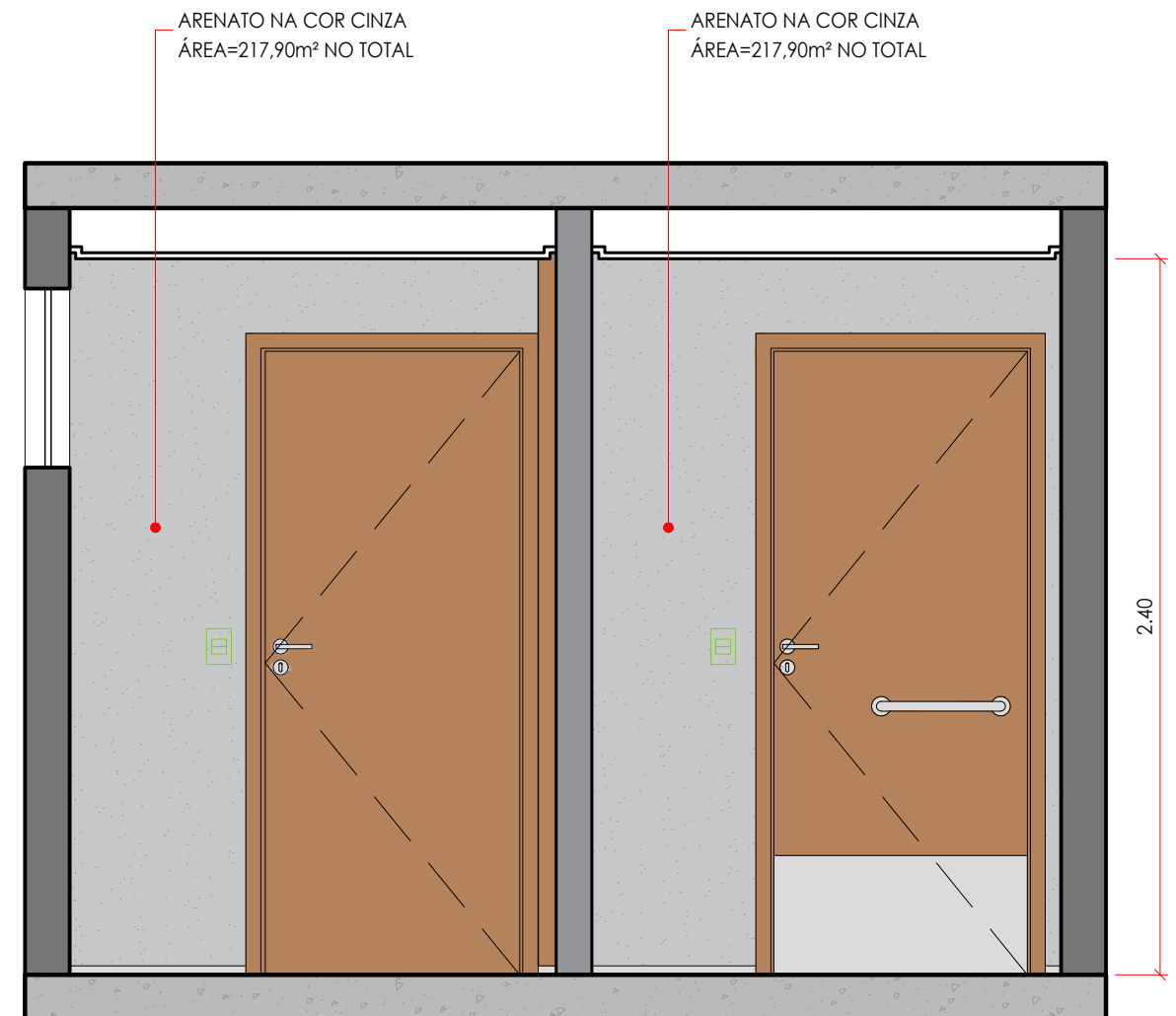

BANHEIROS

CORTE FF ESCALA: 1/25

PROPRIETÁRIO : CÂMARA MUNICIPAL DE UNAÍ
 ENDEREÇO DA OBRA : AV. GOVERNADOR VALADARES, 514
 CENTRO, UNAÍ-MG
 AUTOR DO PROJETO : GABRIELA TOMAZ - 38 99936-0106
 DATA : JUNHO.2023 DESENHO: AYESHA MELO

gabriela tomaz
 arquitetura & interiores
 Rua Afonso Pena, 500, Sala 108, Unaí-MG
 tel: 38 9.9936-0106

BANHEIROS
 CORTES

24 | 25

CONFERIR MEDIDAS NO LOCAL
 ANTES DE INICIAR A EXECUÇÃO
 PRANCHA A3

BANCADA EM GRANITO PRETO SÃO GABRIEL POLIDO L=154x45cm COM SAIA DE 5cm INSTALADA H=76cm COM LIXEIRA EMBUTIDA E CUBAS DE SEMIENCAIXE

LIXEIRA DE EMBUTIR REDONDA Ø 20cm FIXADA NA BANCADA

CHUMBAR 3cm NA ALVENARIA

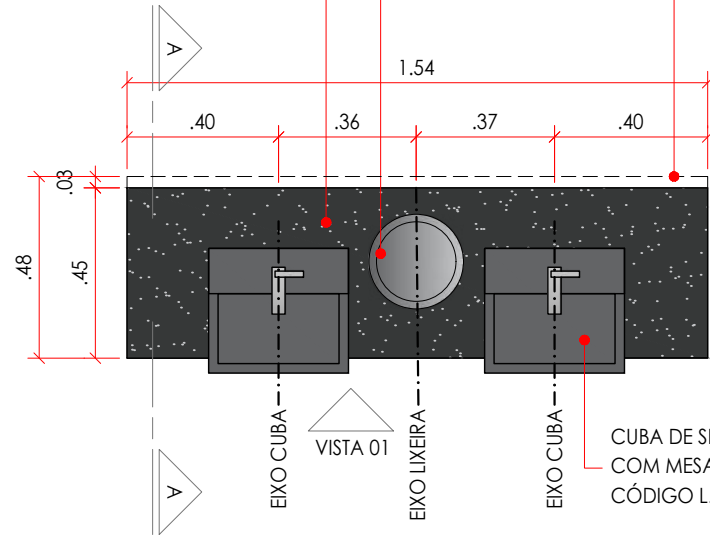

DET. 18 BANCADA HALL BANHEIROS

PLANTA BAIXA ESCALA: 1/20

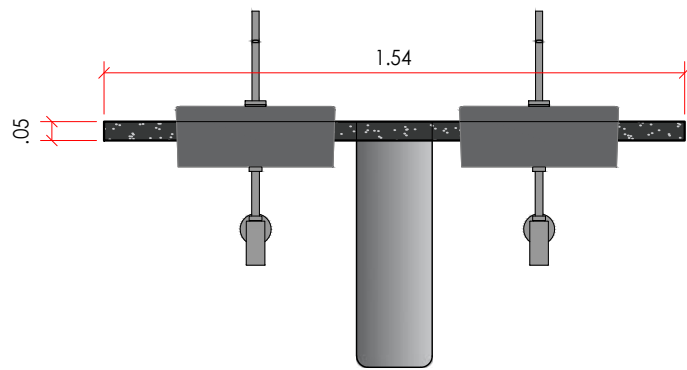

DET. 18 BANCADA HALL BANHEIROS

VISTA 01 ESCALA: 1/20

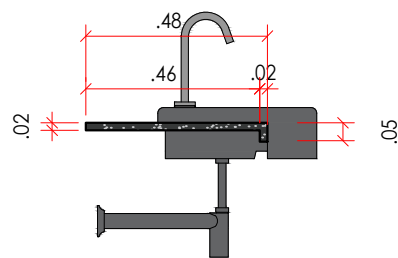

DET. 18 BANCADA HALL BANHEIROS

CORTE AA ESCALA: 1/20

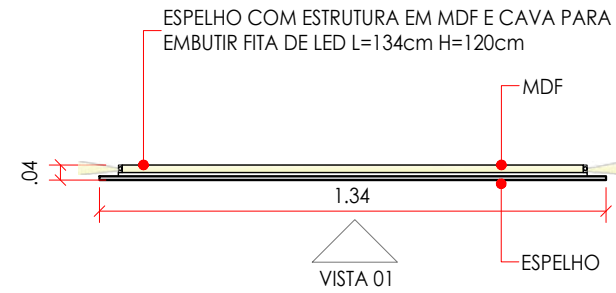

DET. 19 ESPELHO HALL BANHEIROS

PLANTA BAIXA ESCALA: 1/20

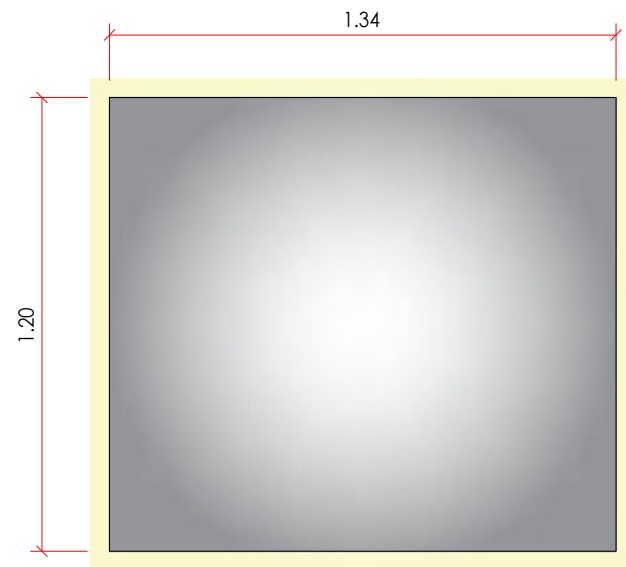

DET. 19 ESPELHO HALL BANHEIROS

VISTA 01 ESCALA: 1/20

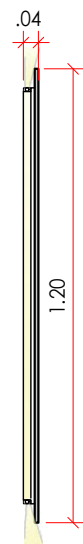

DET. 19 ESPELHO HALL BANHEIROS

CORTE AA ESCALA: 1/20

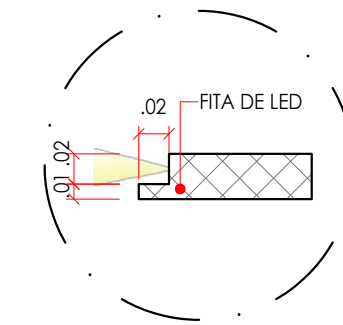

DET. FITA DE LED

ESCALA: 1/5

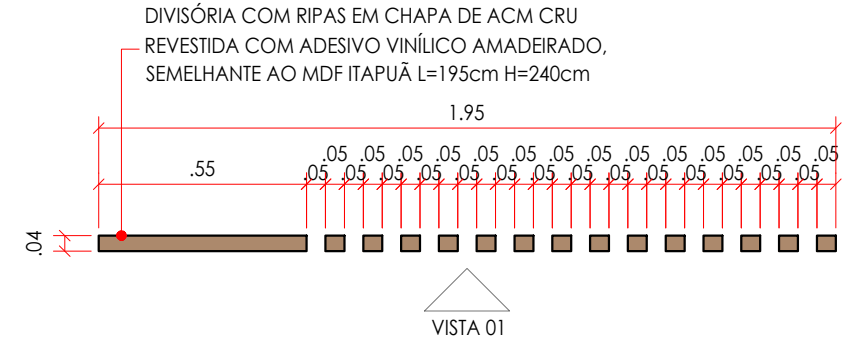

DET. 17 DIVISÓRIA HALL BANHEIROS

PLANTA BAIXA ESCALA: 1/20

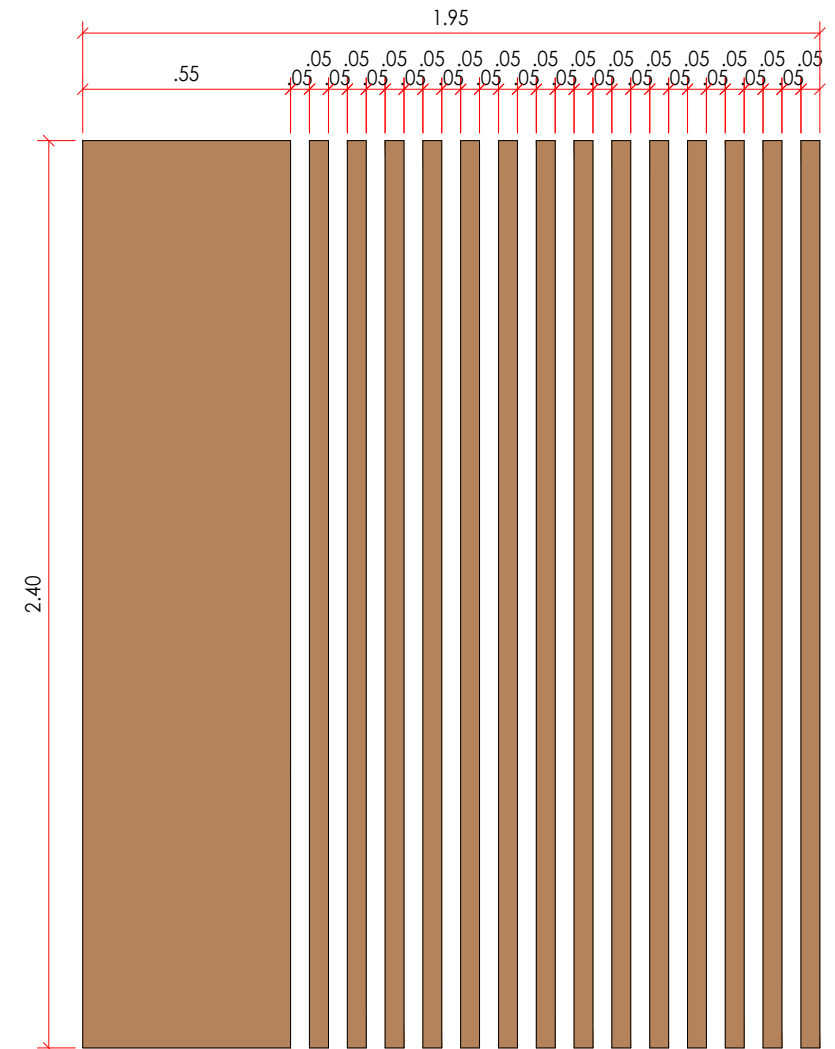

DET. 17 DIVISÓRIA HALL BANHEIROS

VISTA 01 ESCALA: 1/20

PROPRIETÁRIO : CÂMARA MUNICIPAL DE UNAÍ
 ENDEREÇO DA OBRA : AV. GOVERNADOR VALADARES, 514 CENTRO, UNAÍ-MG
 AUTOR DO PROJETO : GABRIELA TOMAZ - 38 99936-0106
 DATA : JUNHO.2023 DESENHO: AYESHA MELO

gabriela tomaz
 arquitetura & interiores
 Rua Afonso Pena, 500, Sala 108, Unaí-MG
 tel: 38 9.9936-0106

BANHEIROS
 DETALHES
25 | 25
 CONFERIR MEDIDAS NO LOCAL ANTES DE INICIAR A EXECUÇÃO
 PRANCHA A3

gabriela tomaz
arquitetura & interiores

CÂMARA MUNICIPAL DE UNAÍ
PROJETO EXECUTIVO

JUNHO/2023
38 9.9936-0106 | contato@gabrielatomaz.com.br



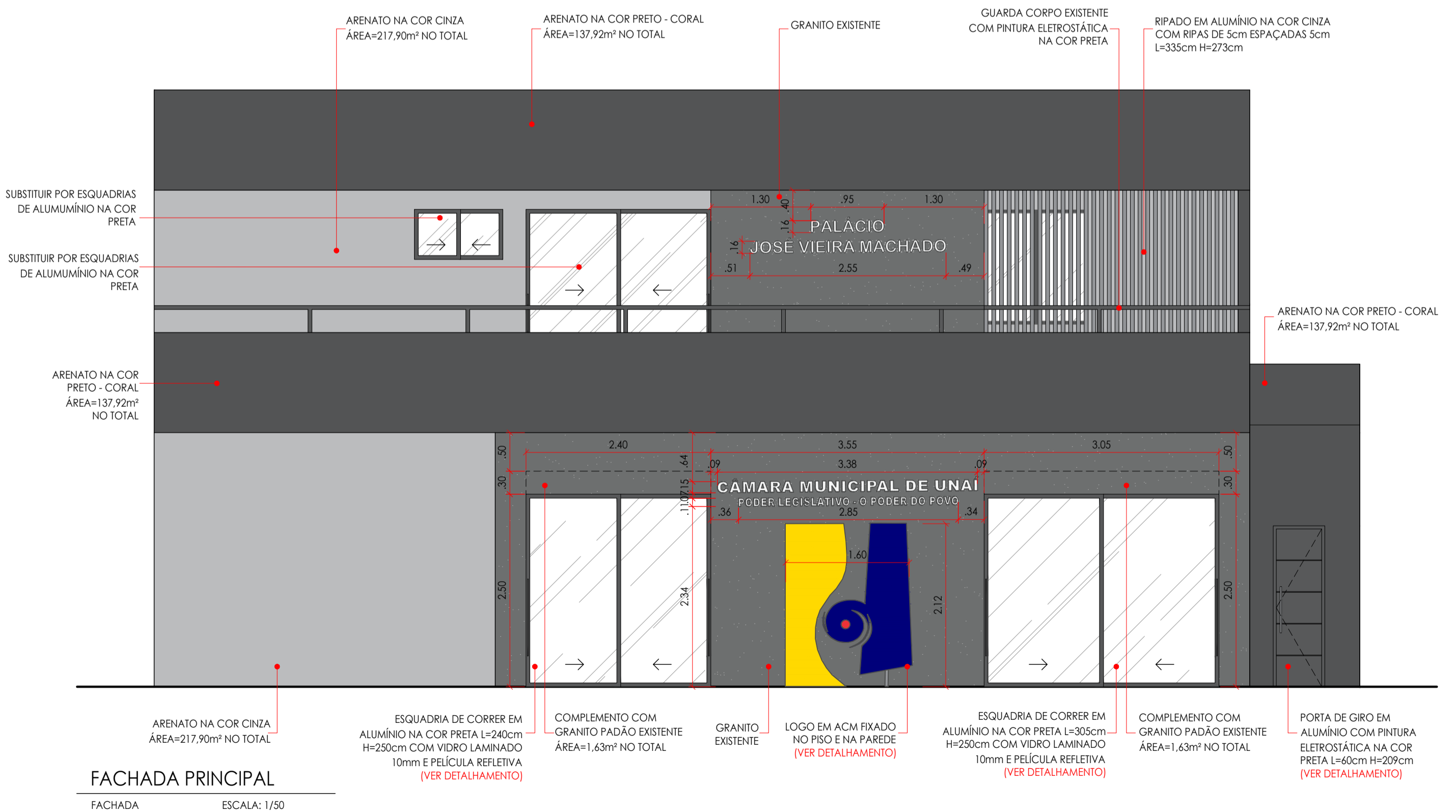
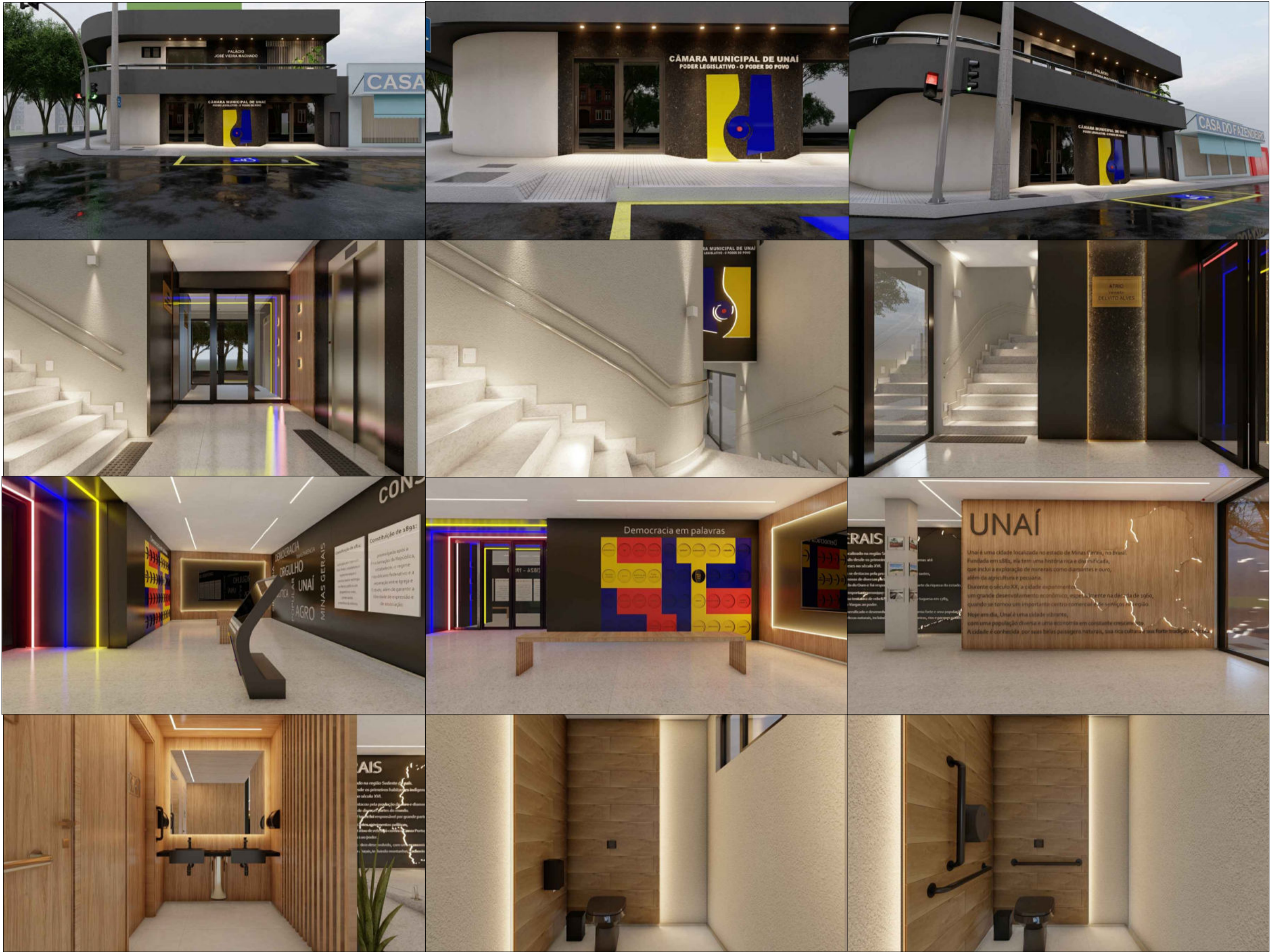

PROPRIETÁRIO : CÂMARA MUNICIPAL DE UNAI
 ENDEREÇO DA OBRA : AV. GOVERNADOR VALADARES, 514,
 CENTRO, UNAI-MG
 AUTOR DO PROJETO : GABRIELA TOMAZ - 38 99936-0106
 DATA : JUNHO.2023 DESENHO: AYESHA MELO

gabriela tomaz
 arquitetura & interiores
 Rua Afonso Pena, 500, Sala 108, Unai-MG
 tel: 38 9.9936-0106

RENDER E
 FACHADA PRINCIPAL
01 | 12
 CONFERRIR MEDIDAS NO LOCAL
 ANTES DE INICIAR A EXECUÇÃO
 FRANCHA A2

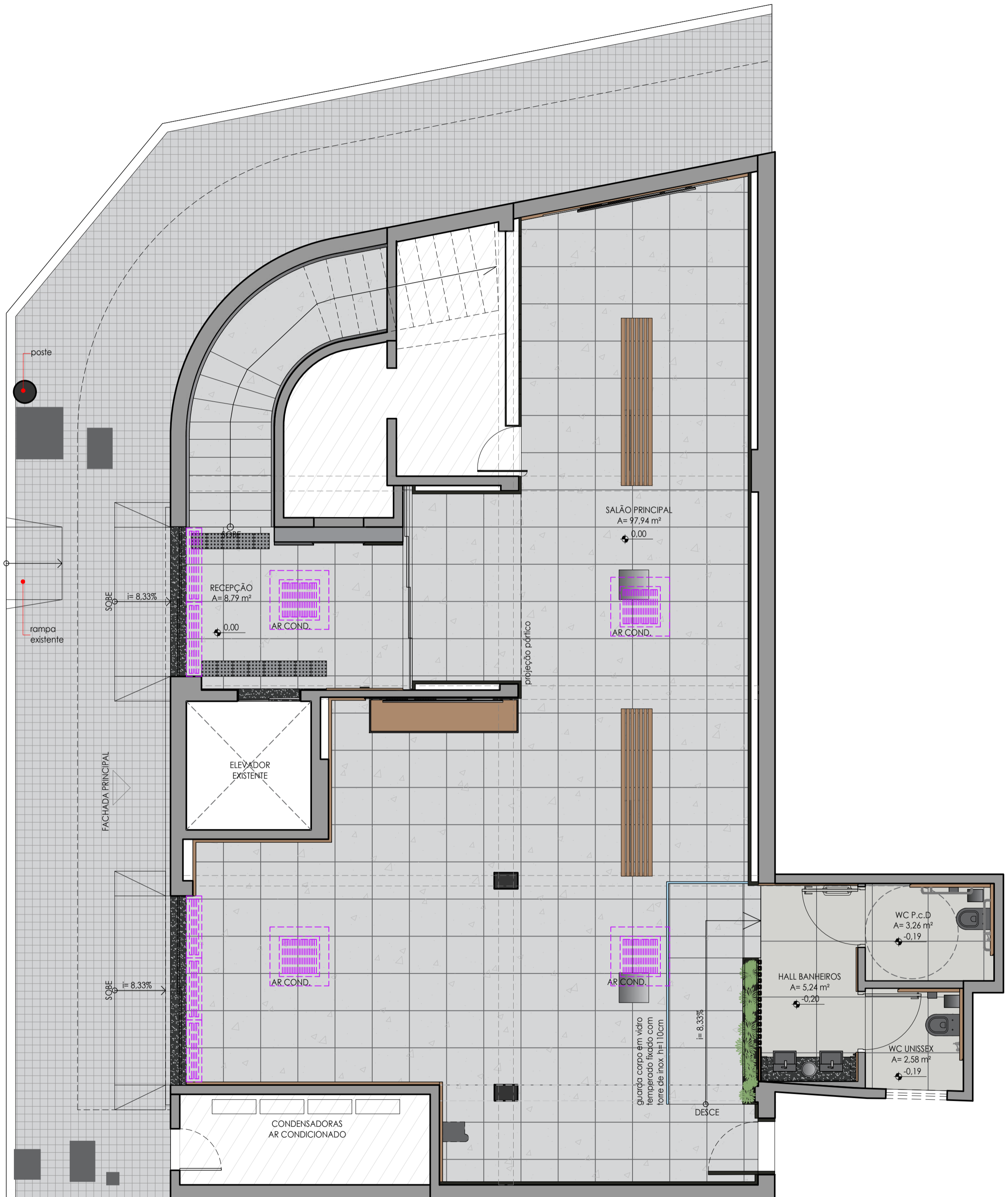

LAYOUT HUMANIZADO

PLANTA BAIXA ESCALA: 1/50

PROPRIETÁRIO : CÂMARA MUNICIPAL DE UNAI
 ENDEREÇO DA OBRA : AV. GOVERNADOR VALADARES, 514, CENTRO, UNAI-MG
 AUTOR DO PROJETO : GABRIELA TOMAZ - 38 99936-0106
 DATA : JUNHO.2023 DESENHO: AYESHA MELO

gabriela tomaz
 arquitetura & interiores
 Rua Afonso Pena, 500, Sala 108, Unai-MG
 tel: 38 9 9936-0106

LAYOUT HUMANIZADO
02 | 12
 CONFERRIR MEDIDAS NO LOCAL ANTES DE INICIAR A EXECUÇÃO
 PRANCHA A2

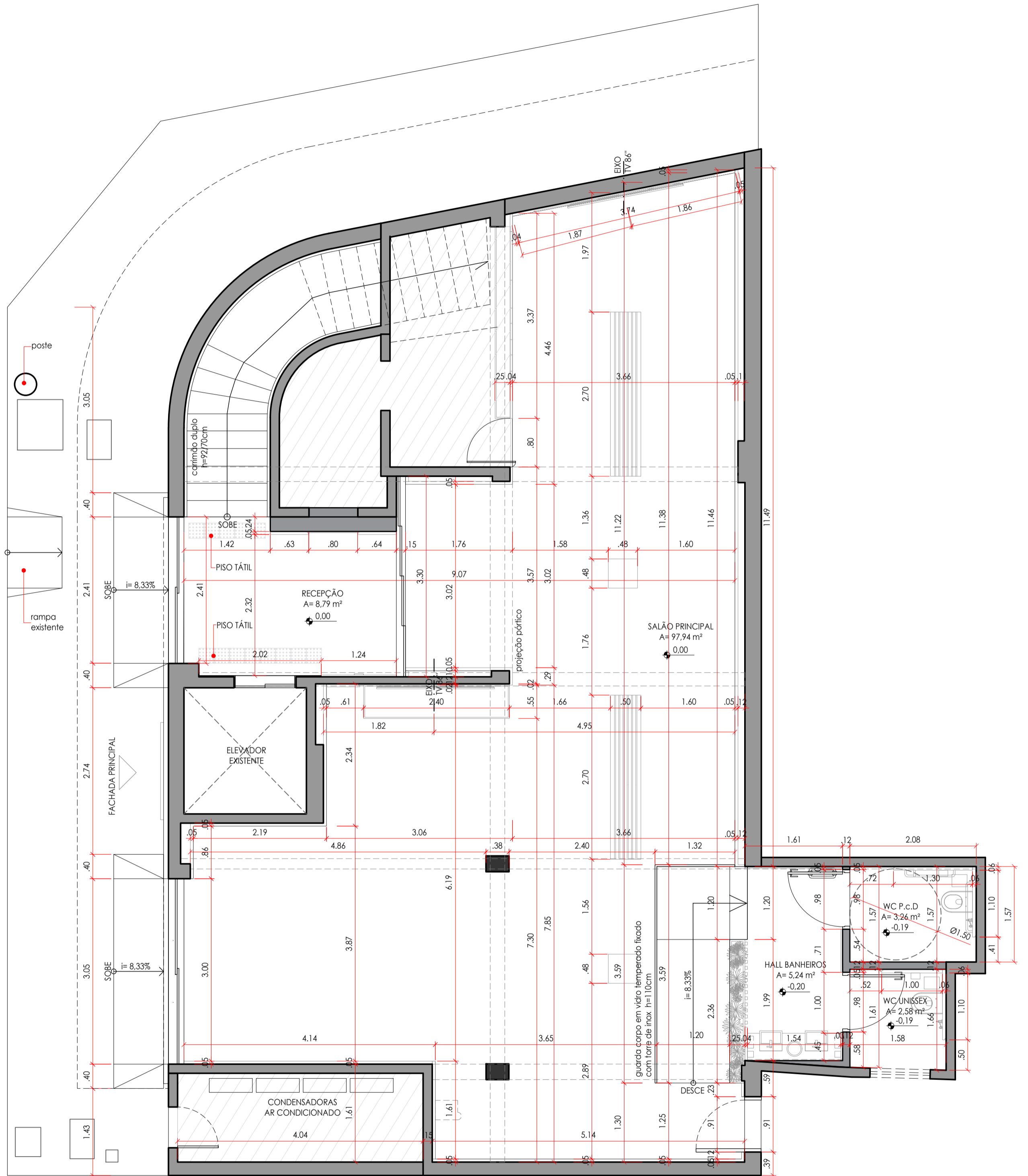

PLANTA COTADA

PLANTA BAIXA ESCALA: 1/50

PROPRIETÁRIO : CÂMARA MUNICIPAL DE UNAI
 ENDEREÇO DA OBRA : AV. GOVERNADOR VALADARES, 514, CENTRO, UNAI-MG
 AUTOR DO PROJETO : GABRIELA TOMAZ - 38 99936-0106
 DATA : JUNHO.2023 DESENHO: AYESHA MELO

gabriela tomaz
 arquitetura & interiores
 Rua Afonso Pena, 500, Sala 108, Unai-MG
 tel: 38 9.9936-0106

PLANTA COTADA
03 | 12

CONFERR MEDIDAS NO LOCAL ANTES DE INICIAR A EXECUÇÃO
 PRANCHA A2

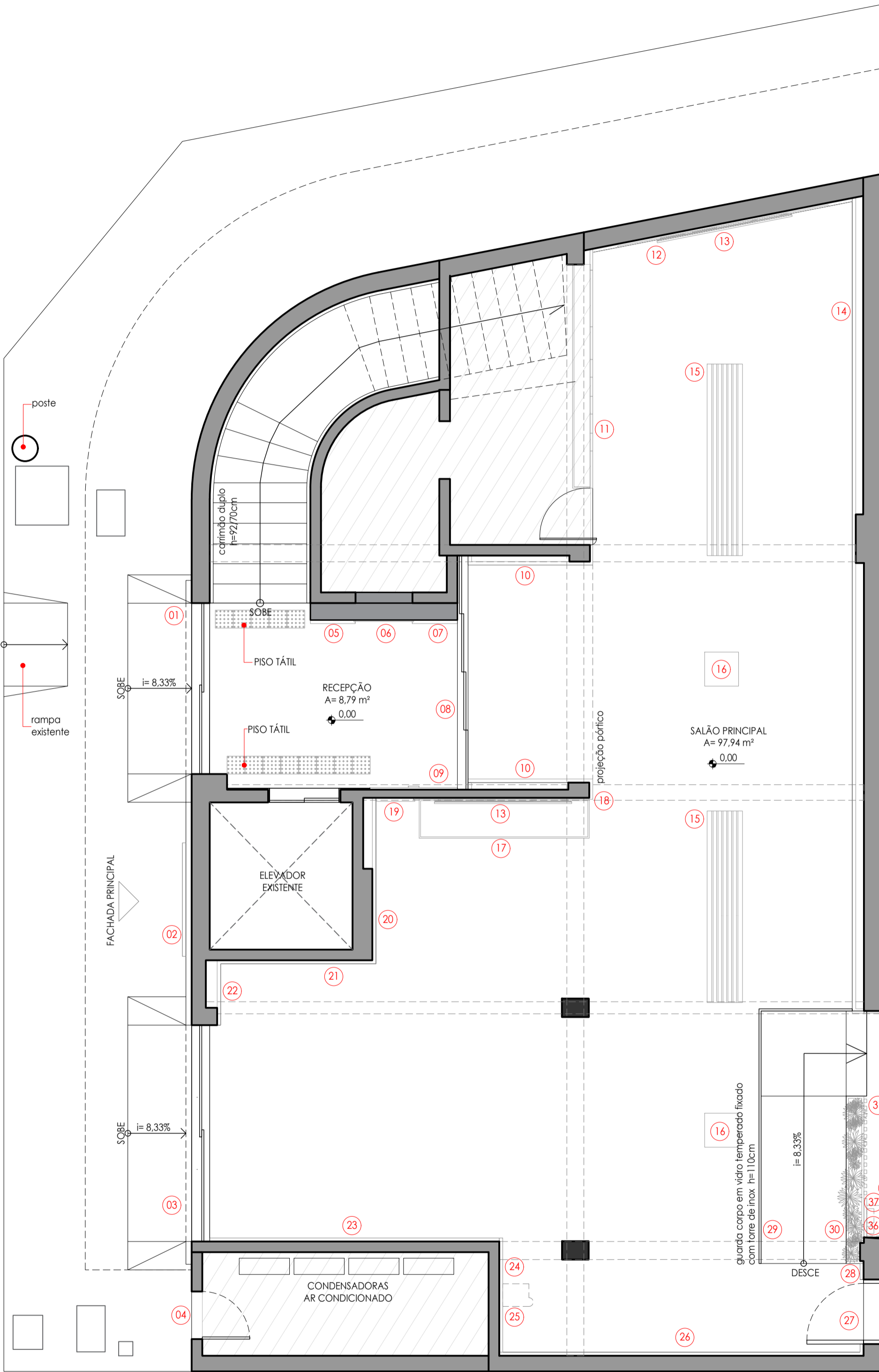

01	ESQUADRIA DE CORRER EM ALUMÍNIO NA COR PRETA L=240cm H=250cm COM VIDRO LAMINADO 10mm E PELÍCULA REFLETIVA [VER DETALHAMENTO]
02	LOGO EM ACM FIXADO NO PISO E NA PAREDE [VER DETALHAMENTO]
03	ESQUADRIA DE CORRER EM ALUMÍNIO NA COR PRETA L=305cm H=250cm COM VIDRO LAMINADO 10mm E PELÍCULA REFLETIVA [VER DETALHAMENTO]
04	PORTA DE GIRO EM ALUMÍNIO COM PINTURA ELETROSTÁTICA NA COR PRETA L=60cm H=209cm INSTALADA EM VÃO EXISTENTE [VER DETALHAMENTO]
05	CHAPA EM ACM NA COR PRETO L=0,63m H=2,72m ÁREA=1,71m² COM CAVA PARA ILUMINAÇÃO EM LED [VER DETALHAMENTO]
06	ÁTRIO EXISTENTE A SER REALOCADO
07	CHAPA EM ACM NA COR PRETO L=0,64m H=2,72m ÁREA=1,74m² COM CAVA PARA ILUMINAÇÃO EM LED [VER DETALHAMENTO]
08	ESQUADRIA DE CORRER EM ALUMÍNIO NA COR PRETA L=330cm H=250cm COM VIDRO LAMINADO 10mm E PELÍCULA REFLETIVA [VER DETALHAMENTO]
09	CHAPA DE ACM CRU REVESTIDA EM ADESIVO VINÍLICO AMADEIRADO SEMELHANTE AO MDF ITAPUÁ L=1,24m H=2,72m ÁREA=3,37m²
10	CHAPA EM ACM NA COR PRETO L=1,76m H=2,47m - 02 UNID. ÁREA=8,68m² COM PERFIS DE LED DE SOBREPOR NAS CORES AMARELO, AZUL E VERMELHO
11	CHAPA DE MDF CRU COM ADESIVO L=4,46m H=2,47m ÁREA=11,01m² COM PORTA PIVOTANTE CAMUFLADA NA COR PRETO (L=80cm H=210cm) E DETALHES NAS CORES AZUL, AMARELO E VERMELHO. CÍRCULOS PIVOTANTES INTERATIVOS EM MDF CRU COM ADESIVO NAS CORES AZUL, AMARELO E VERMELHO COM PALAVRAS ESPECÍFICAS [VER DETALHAMENTO]
12	CHAPA EM ACM NA COR PRETA L=3,05m H=1,80m ÁREA=5,49m² + MOLDURA EM CHAPA DE ACM CRU REVESTIDO COM ADESIVO VINÍLICO AMADEIRADO, SEMELHANTE AO MDF ITAPUÁ COM CAVA PARA EMBUTIR FITA DE LED ÁREA=3,72m² [VER DETALHAMENTO]
13	TV 86" - 02 UNID.
14	CHAPA EM ACM NA COR PRETA L=1,46m H=2,47m ÁREA=28,30m² COM PALAVRAS FIXADAS EM ACM NA COR BRANCA
15	BANCO COM RIPAS EM MDF ITAPUÁ - DURATEX L=270X50cm H=45cm - 02 UNID. [VER DETALHAMENTO]
16	TÓTEM INTERATIVA TOUCH 32" NA COR PRETA COM LOGOMARCA DA CÂMARA [VER DETALHAMENTO] LBASE=48cm PBASE=48cm HBASE=97cm - TECHLUMENS - 02 UNID.
17	BANCADA EXPOSITORA COM VIDRO EM MDF ITAPUÁ - DURATEX COM RODÍZIO E LOGOMARCA DA CÂMARA EM ACM L=240X55cm H=100cm [VER DETALHAMENTO]
18	CHAPA EM ACM NA COR PRETA L=2,74m H=2,47m ÁREA=6,76m²
19	CHAPA EM ACM CRU REVESTIDA COM ADESIVO VINÍLICO AMADEIRADO, SEMELHANTE AO MDF ITAPUÁ COM PALAVRAS EM ACM NA COR PRETO E CAVA PARA EMBUTIR FITA DE LED L=0,55m H=2,47m ÁREA=1,35m²
20	CHAPA EM ACM CRU REVESTIDA COM ADESIVO VINÍLICO AMADEIRADO, SEMELHANTE AO MDF ITAPUÁ COM PALAVRAS EM ACM NA COR PRETO L=2,34m H=2,47m ÁREA=5,77m²
21	CHAPA EM ACM CRU REVESTIDA COM ADESIVO VINÍLICO AMADEIRADO, SEMELHANTE AO MDF ITAPUÁ COM PALAVRAS EM ACM NA COR PRETO L=2,19m H=2,47m ÁREA=5,40m²
22	CHAPA EM ACM CRU REVESTIDA COM ADESIVO VINÍLICO AMADEIRADO, SEMELHANTE AO MDF ITAPUÁ L=0,86m H=2,47m ÁREA=2,12m²
23	CHAPA EM ACM CRU REVESTIDA COM ADESIVO VINÍLICO AMADEIRADO SEMELHANTE AO MDF ITAPUÁ, COM PALAVRAS EM ACM NA COR PRETO + FORMATO DO MAPA DE UNAI COM CAVA PARA EMBUTIR FITA DE LED L=4,14m H=2,47m ÁREA=10,22m²
24	CHAPA EM ACM CRU REVESTIDA COM ADESIVO VINÍLICO AMADEIRADO, SEMELHANTE AO MDF ITAPUÁ L=1,61m H=2,47m ÁREA=3,97m²
25	PURIFICADOR DE ÁGUA SOFT STAR NA COR PRETA - SOFT EVEREST L=30,5X37cm H=39,5cm

PLANTA LEGENDADA

PLANTA BAIXA ESCALA: 1/50

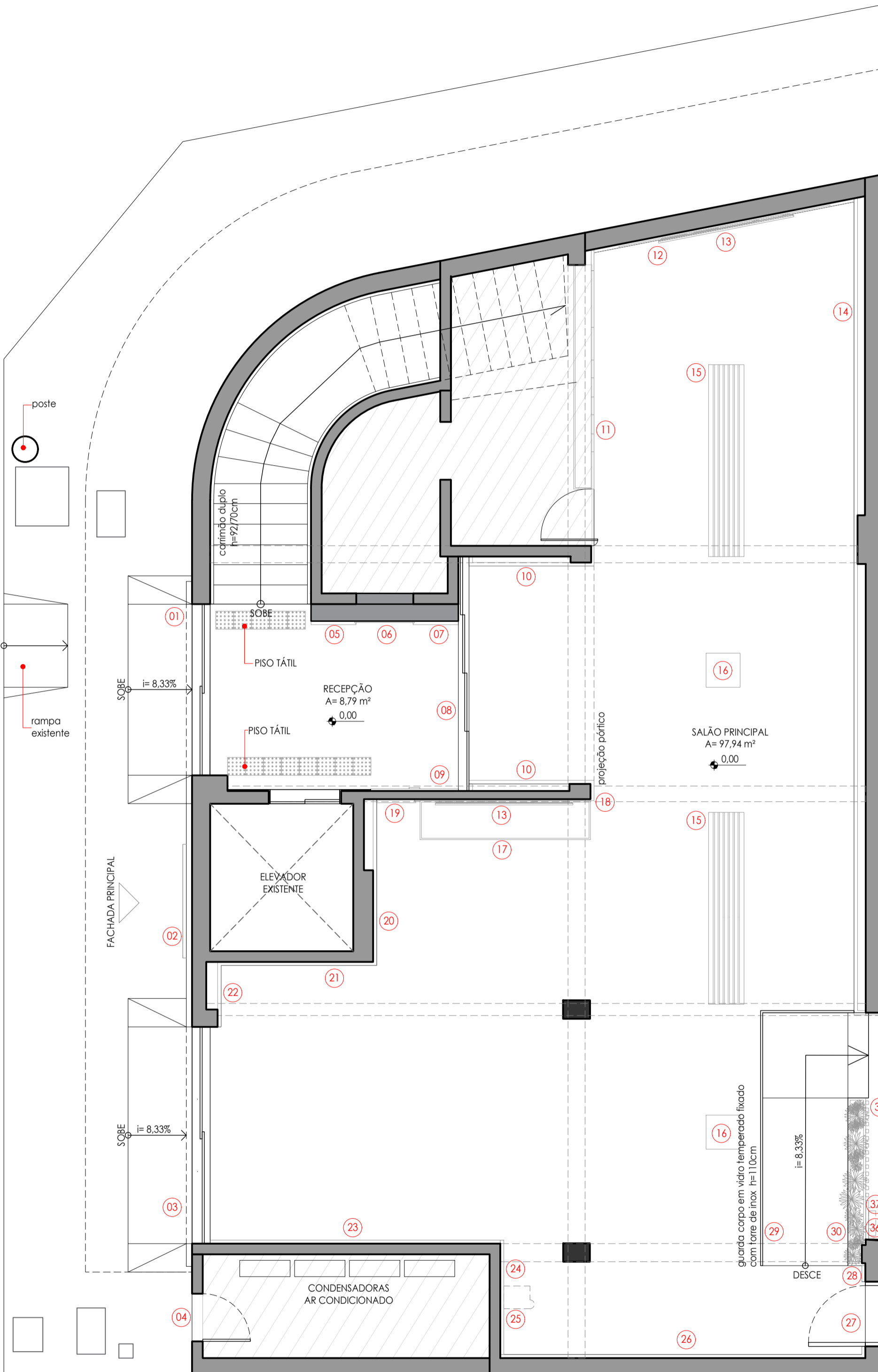

26	CHAPA EM ACM NA COR PRETO COM PALAVRAS EM ACM NA COR BRANCO + FORMATO DO MAPA DE MINAS GERAIS COM CAVA PARA EMBUTIR FITA DE LED L=5,09m H=2,47m ÁREA=12,57m²
27	PORTA DE GIRO EM ALUMÍNIO COM PINTURA ELETROSTÁTICA NA COR PRETA L=80cm H=210cm INSTALADA EM VÃO EXISTENTE (VER DETALHAMENTO)
28	CHAPA EM ACM NA COR PRETA L=0,70m H=2,47m ÁREA=1,72m²
29	GUARDA CORPO EM VIDRO TEMPERADO FIXADO COM TORRE DE INOX H=110cm METROS LINEARES=4,90 M.L
30	JARDINEIRA INSTALADA AO LONGO DA RAMPA EM METALON, COM PINTURA ELETROSTÁTICA NA COR PRETO L=236x25cm
31	DIVISÓRIA COM RIPAS EM CHAPA DE ACM CRU REVESTIDA EM ADESIVO VINÍLICO AMADEIRADO SEMELHANTE AO MDF ITAPUÃ L=195cm H=240cm (VER DETALHAMENTO)
32	BANCADA EM GRANITO PRETO SÃO GABRIEL POLIDO L=154X45cm COM SAIA DE 5cm INSTALADA H=76cm COM LIXEIRA EMBUTIDA E CUBAS DE SEMIENCAIXE (VER DETALHAMENTO)
33	CUBA DE SEMIENCAIXE QUADRADA COM MESA - LINHA L - EBANO - CÓDIGO L.830.95 - DECA - 02 UNID.
34	TORNEIRA DE MESA TOUCHLESS BICA BAIXA PARA LAVATÓRIO - LINHA TUBE - BLACK NOIR - 1785.BL.TUB.NO.SNS - DECA - 02 UNID.
35	LIXEIRA DE EMBUTIR REDONDA Ø 20cm FIXADA NA BANCADA
36	DISPENSER PARA SABONETE LIQUÍDO NA COR PRETA - 02 UNID.
37	DISPENSER PORTA PAPEL TOALHA NA COR PRETA - 02 UNID.
38	SIFÃO PARA LAVATÓRIO (ENTRADA: 1" / SAÍDA: 1 1/2") - BLACK NOIR - CÓDIGO 1680.BL.100.112.NO - DECA - 02 UNID.
39	BARRA DE APOIO LATERAL NA COR PRETA 40cm
40	ESPELHO COM ESTRUTURA EM MDF E CAVA PARA EMBUTIR FITA DE LED L=134cm H=120cm (VER DETALHAMENTO)
41	BACIA CONVENCIONAL - LINHA CARRARA - EBANO - CÓDIGO P.60.95 - DECA - 02 UNID. ACABAMENTO PARA VÁLVULA HYDRA COM CONVERSOR - HYDRA DUO - BLACK NOIR - 114.DUO.NO - DECA - 02 UNID.
42	DUCHA HIGIÊNICA COM REGISTRO - LINHA LEVEL - BLACK NOIR - CÓDIGO 1984.BL.26.ACT.NO - DECA - 02 UNID.
43	LIXEIRA QUADRADA COM TAMPA NA COR PRETA L=16X16cm - 02 UNID.
44	DISPENSER PARA PAPEL HIGIÊNICO TIPO "CAI CAI" NA COR PRETO - 02 UNID.
45	BARRA DE APOIO NA COR PRETA 80cm - 02 UNID.
46	BARRA DE APOIO NA COR PRETA 70cm - 01 UNID.

PLANTA LEGENDADA

PLANTA BAIXA ESCALA: 1/50

PROPRIETÁRIO : CÂMARA MUNICIPAL DE UNAI
 ENDEREÇO DA OBRA : AV. GOVERNADOR VALADARES, 514, CENTRO, UNAI-MG
 AUTOR DO PROJETO : GABRIELA TOMAZ - 38 99936-0106
 DATA : JUNHO.2023

gabriela tomaz
 arquitetura & interiores
 Rua Afonso Pena, 500, Sala 108, Unai-MG
 tel: 38 9.9936-0106

PLANTA LEGENDADA
04 | 12
 CONFERRIR MEDIDAS NO LOCAL ANTES DE INICIAR A EXECUÇÃO
 PRANCHA A2

DESENHO: AYESHA MELO

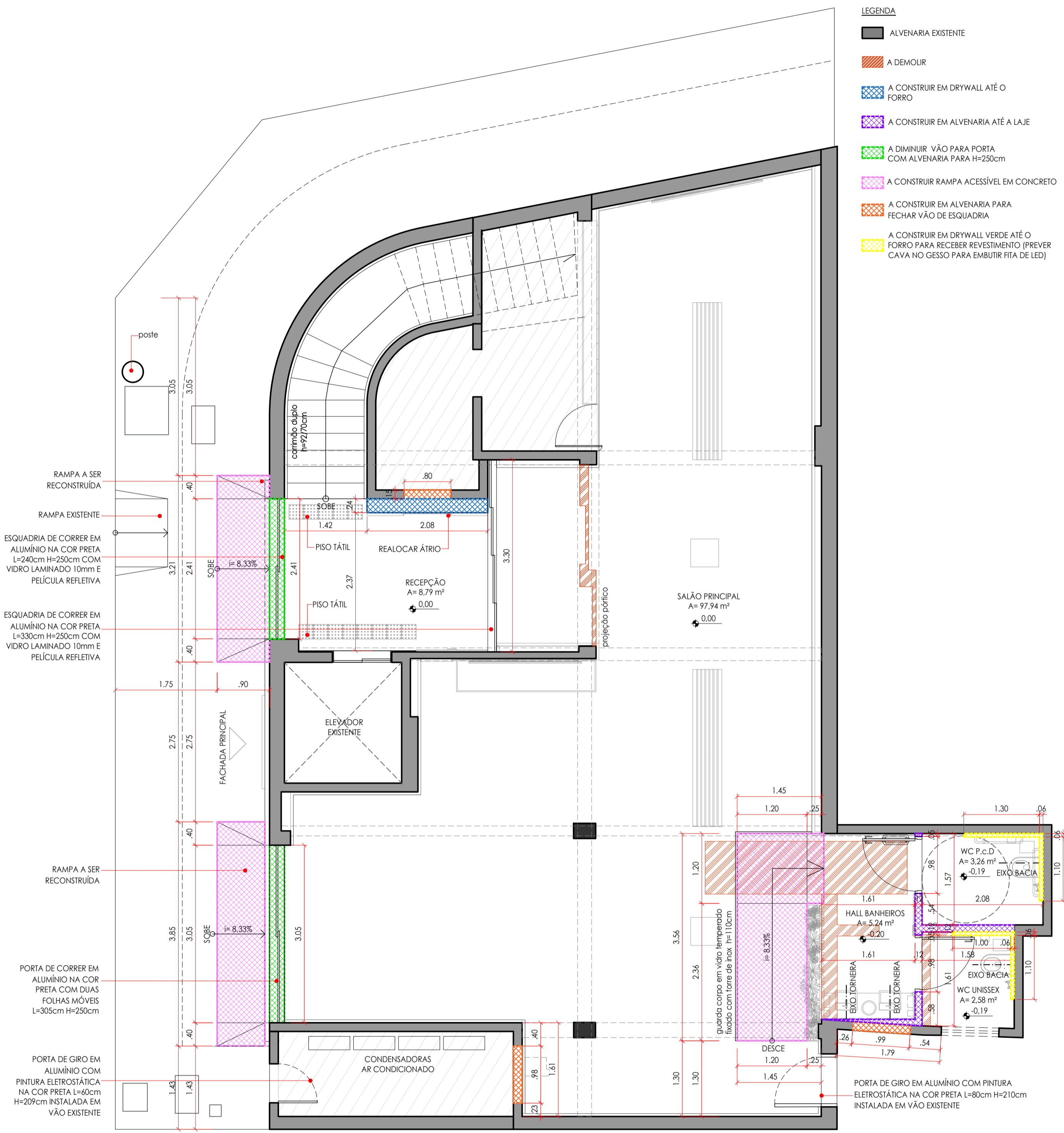

- LEGENDA**
- ALVENARIA EXISTENTE
 - A DEMOLIR
 - A CONSTRUIR EM DRYWALL ATÉ O FORRO
 - A CONSTRUIR EM ALVENARIA ATÉ A LAJE
 - A DIMINUIR VÃO PARA PORTA COM ALVENARIA PARA H=250cm
 - A CONSTRUIR RAMPA ACESSÍVEL EM CONCRETO
 - A CONSTRUIR EM ALVENARIA PARA FECHAR VÃO DE ESQUADRIA
 - A CONSTRUIR EM DRYWALL VERDE ATÉ O FORRO PARA RECEBER REVESTIMENTO (PREVER CAVA NO GESSO PARA EMBUTIR FITA DE LED)

RAMPA A SER RECONSTRUÍDA

RAMPA EXISTENTE

ESQUADRIA DE CORRER EM ALUMÍNIO NA COR PRETA L=240cm H=250cm COM VIDRO LAMINADO 10mm E PELÍCULA REFLETIVA

ESQUADRIA DE CORRER EM ALUMÍNIO NA COR PRETA L=330cm H=250cm COM VIDRO LAMINADO 10mm E PELÍCULA REFLETIVA

RAMPA A SER RECONSTRUÍDA

PORTA DE CORRER EM ALUMÍNIO NA COR PRETA COM DUAS FOLHAS MÓVEIS L=305cm H=250cm

PORTA DE GIRO EM ALUMÍNIO COM PINTURA ELETROSTÁTICA NA COR PRETA L=60cm H=209cm INSTALADA EM VÃO EXISTENTE

DEMOLIR E CONSTRUIR
 PLANTA BAIXA ESCALA: 1/50

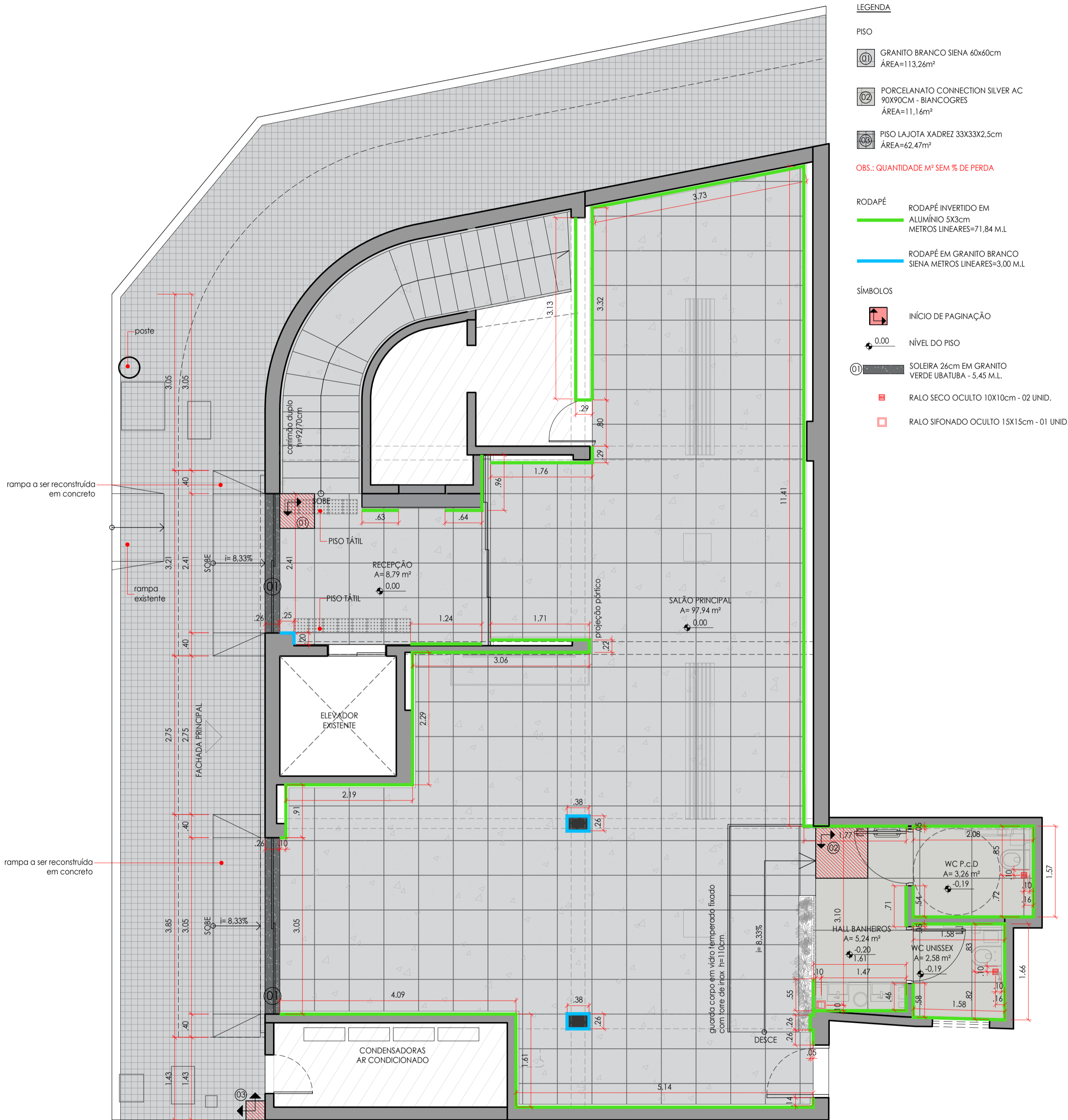

LEGENDA

PISO

01 GRANITO BRANCO SIENA 60x60cm
ÁREA=113,26m²

02 PORCELANATO CONNECTION SILVER AC
90X90CM - BIANCOGRES
ÁREA=11,16m²

03 PISO LAJOTA XADREZ 33X33X2,5cm
ÁREA=62,47m²

OBS.: QUANTIDADE M² SEM % DE PERDA

RODAPÉ

RODAPÉ INVERTIDO EM
ALUMÍNIO 5X3cm
METROS LINEARES=71,84 M.L.

RODAPÉ EM GRANITO BRANCO
SIENA METROS LINEARES=3,00 M.L.

SÍMBOLOS

INÍCIO DE PAGINAÇÃO

0.00 NÍVEL DO PISO

01 SOLEIRA 26cm EM GRANITO
VERDE UBATUBA - 5,45 M.L.

RALO SECO OCULTO 10X10cm - 02 UNID.

RALO SIFONADO OCULTO 15X15cm - 01 UNID.

PLANTA DE PISO

PLANTA BAIXA ESCALA: 1/50

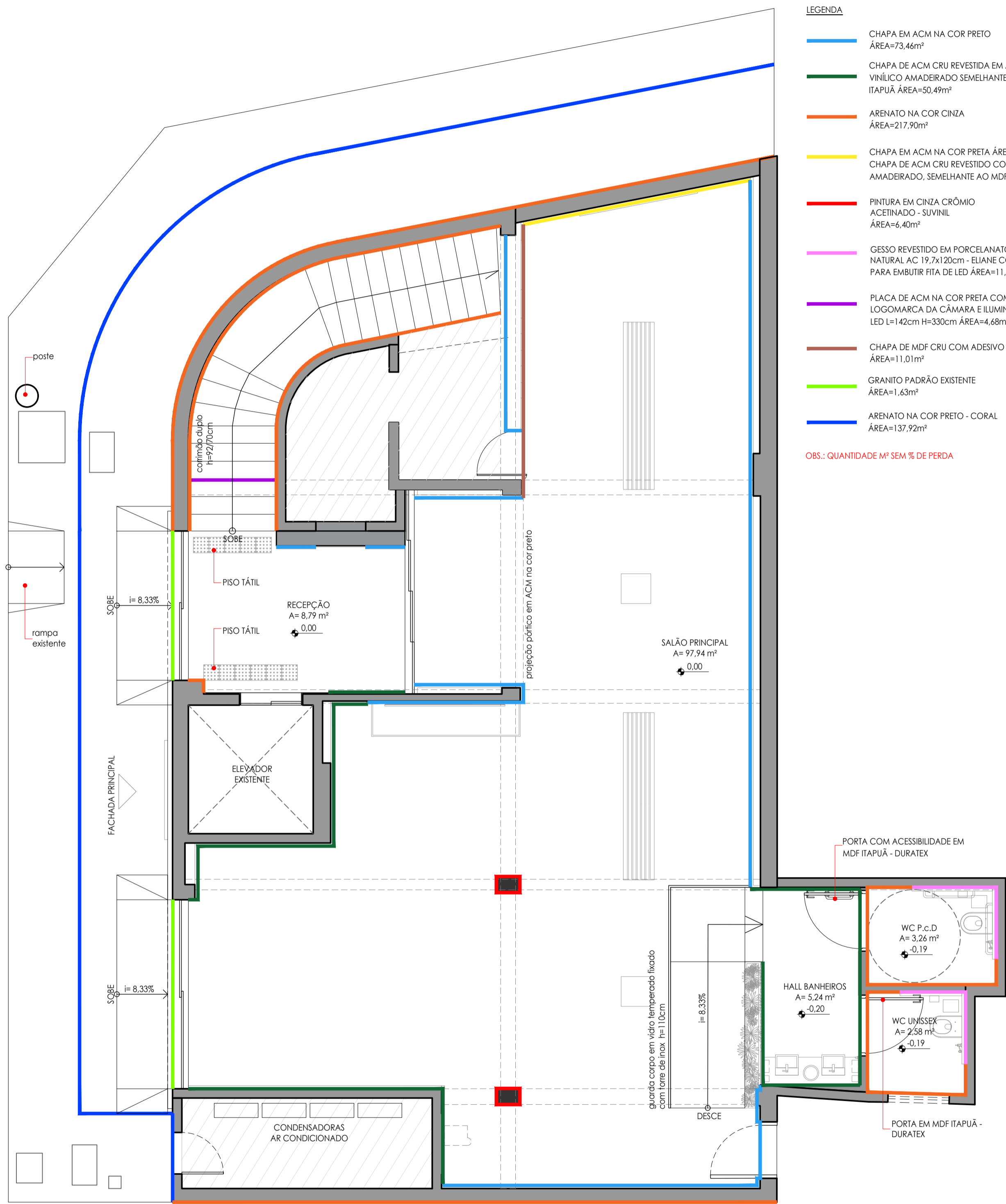

LEGENDA

- CHAPA EM ACM NA COR PRETO
ÁREA=73,46m²
- CHAPA DE ACM CRU REVESTIDA EM ADESIVO VINÍLICO AMADEIRADO SEMELHANTE AO MDF ITAPUÃ ÁREA=50,49m²
- ARENATO NA COR CINZA
ÁREA=217,90m²
- CHAPA EM ACM NA COR PRETA ÁREA=5,49m² + MOLDURA EM CHAPA DE ACM CRU REVESTIDO COM ADESIVO VINÍLICO AMADEIRADO, SEMELHANTE AO MDF ITAPUÃ ÁREA=3,72m²
- PINTURA EM CINZA CRÔMIO ACETINADO - SUVINIL
ÁREA=6,40m²
- GESSO REVESTIDO EM PORCELANATO RESERVA NATURAL AC 19,7x120cm - ELIANE COM CAVA PARA EMBUTIR FITA DE LED ÁREA=11,35m²
- PLACA DE ACM NA COR PRETA COM LOGOMARCA DA CÂMARA E ILUMINAÇÃO DE LED L=142cm H=330cm ÁREA=4,68m²
- CHAPA DE MDF CRU COM ADESIVO
ÁREA=11,01m²
- GRANITO PADRÃO EXISTENTE
ÁREA=1,63m²
- ARENATO NA COR PRETO - CORAL
ÁREA=137,92m²



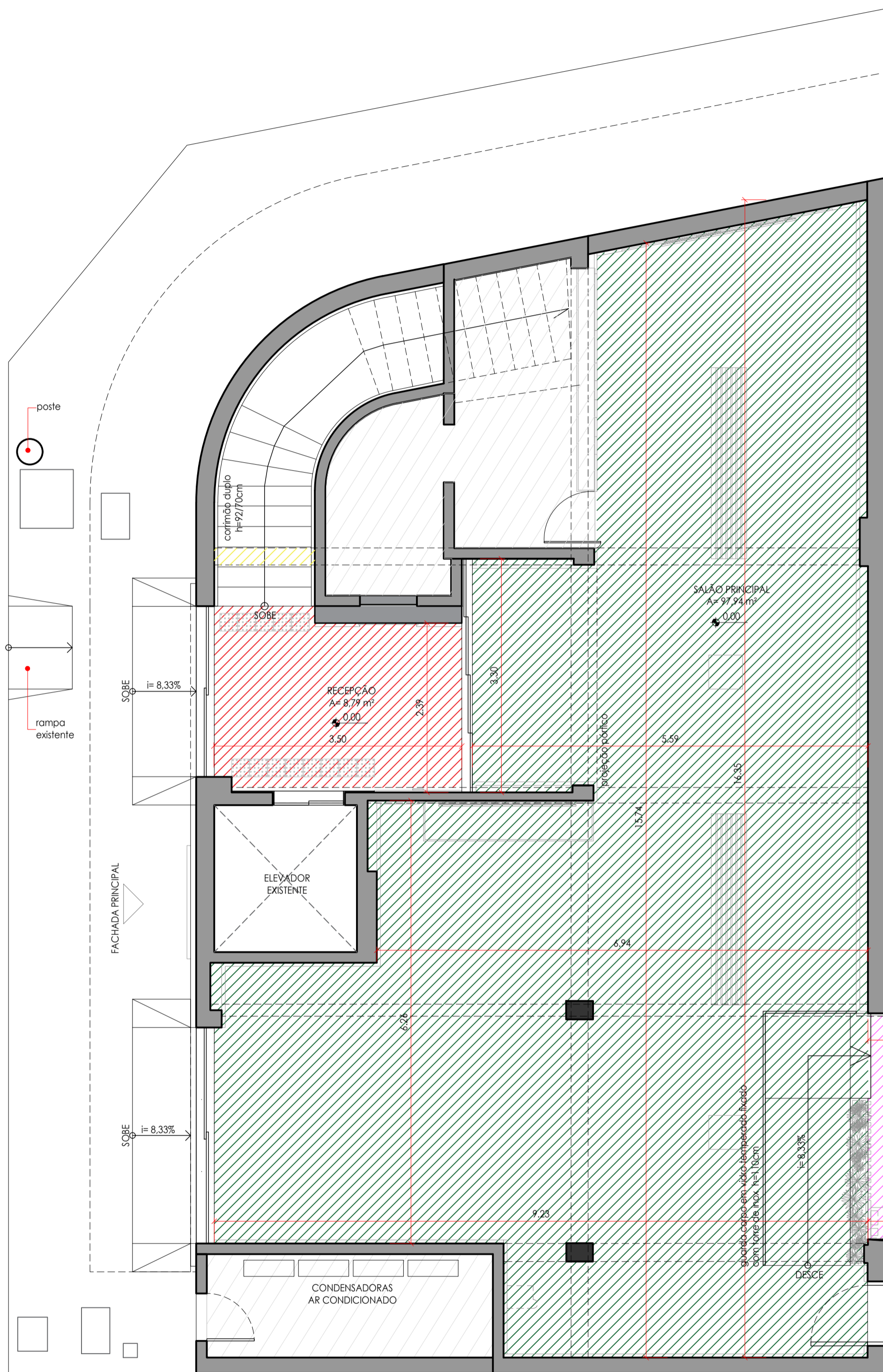

OBS.: QUANTIDADE M² SEM % DE PERDA

PLANTA DE REVESTIMENTOS

PLANTA BAIXA ESCALA: 1/50

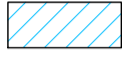
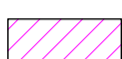

LEGENDA

-  REBAIXO EM FORRO MINERAL MODULAR - ECOPHON GEDINA - SAINT-GOBAIN H=2,75M
-  REBAIXO EM GESSO TABICADO COM ACABAMENTO EM PINTURA BRANCO NEVE FOSCO H=2,40M
-  REBAIXO EM GESSO REVESTIDO COM ADESIVO VINÍLICO AMADEIRADO SEMELHANTE AO MDF ITAPUÃ H=2,40M
-  REBAIXO EM FORRO MINERAL MODULAR - ECOPHON GEDINA - SAINT-GOBAIN MODULAR H=2,50M
-  VIGA APARENTE COM ACABAMENTO EM PINTURA CINZA CRÔMIO ACETINADO - SUVINIL H=2,73M
-  TABICA 2cm VER DET. 01

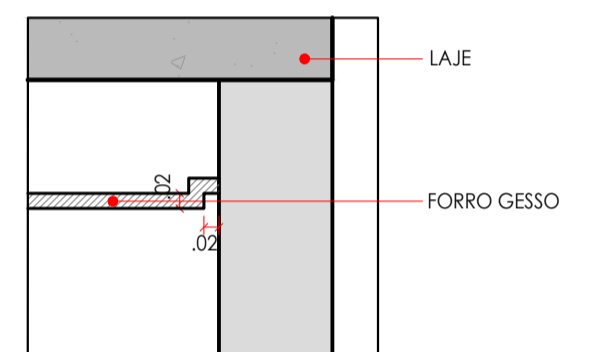

DET. 01 - TABICA







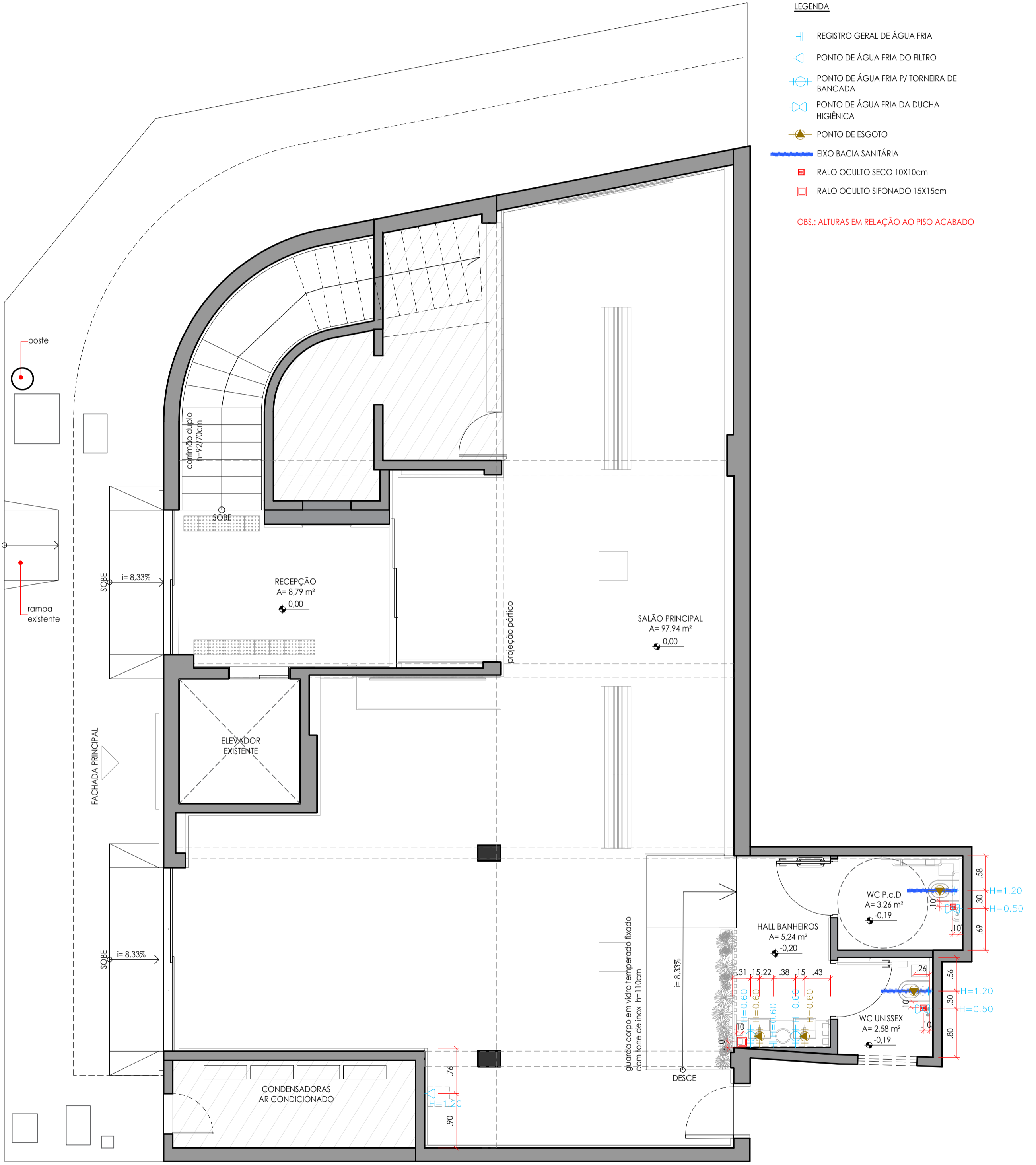

CORTE ESCALA: 1/10

PLANTA DE FORRO

PLANTA BAIXA ESCALA: 1/50



LEGENDA

-  REGISTRO GERAL DE ÁGUA FRIA
-  PONTO DE ÁGUA FRIA DO FILTRO
-  PONTO DE ÁGUA FRIA P/ TORNEIRA DE BANCADA
-  PONTO DE ÁGUA FRIA DA DUCHA HIGIÊNICA
-  PONTO DE ESGOTO
-  EIXO BACIA SANITÁRIA
-  RALO OCULTO SECO 10X10cm
-  RALO OCULTO SIFONADO 15X15cm



OBS.: ALTURAS EM RELAÇÃO AO PISO ACABADO

PONTOS HIDRÁULICOS

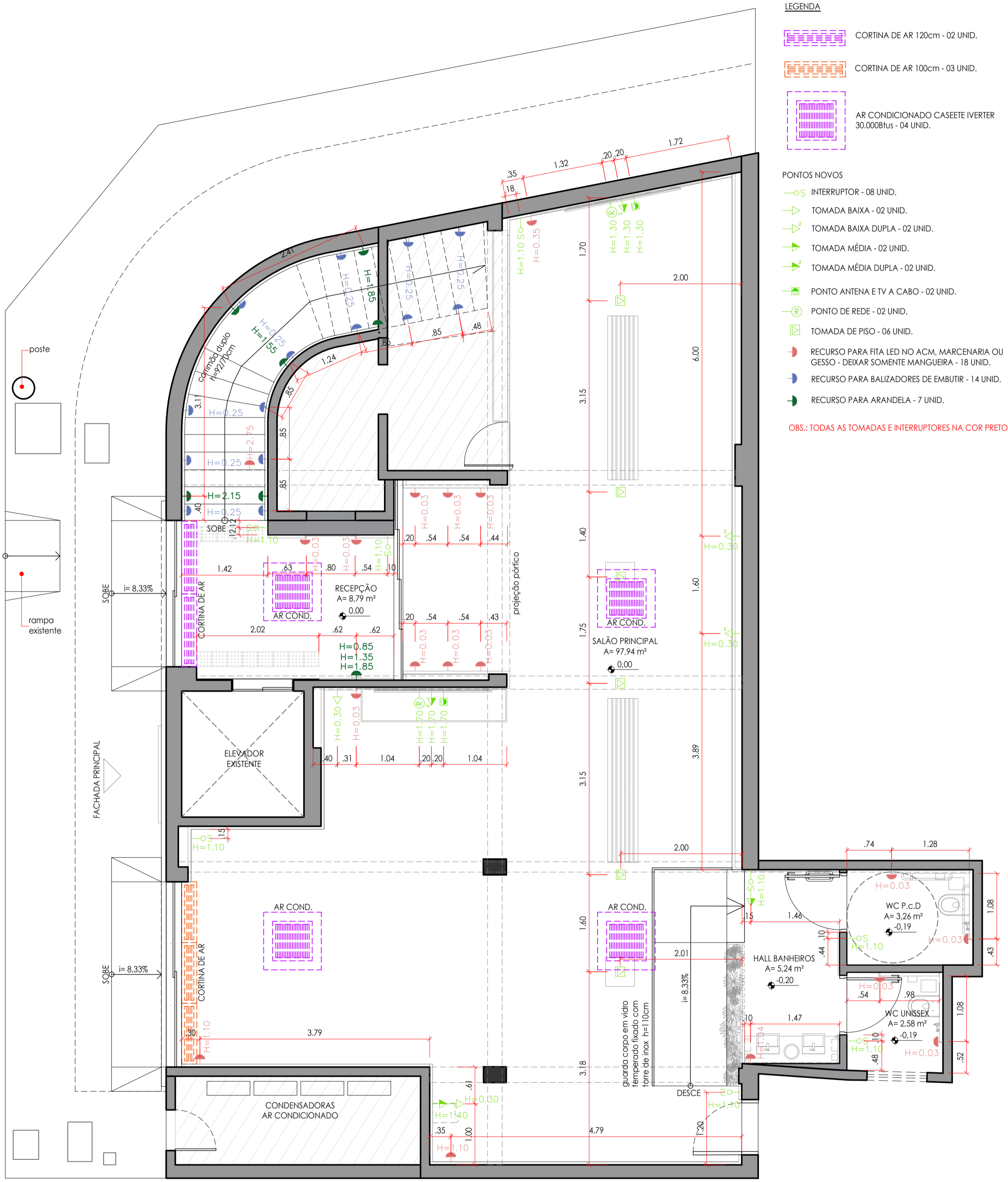





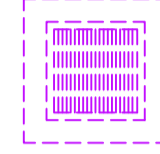



PLANTA BAIXA ESCALA: 1/50



LEGENDA

-  CORTINA DE AR 120cm - 02 UNID.
-  CORTINA DE AR 100cm - 03 UNID.
-  AR CONDICIONADO CASETE IVERTER 30.000Btus - 04 UNID.

PONTOS NOVOS

-  INTERRUPTOR - 08 UNID.
-  TOMADA BAIXA - 02 UNID.
-  TOMADA BAIXA DUPLA - 02 UNID.
-  TOMADA MÉDIA - 02 UNID.
-  TOMADA MÉDIA DUPLA - 02 UNID.
-  PONTO ANTENA E TV A CABO - 02 UNID.
-  PONTO DE REDE - 02 UNID.
-  TOMADA DE PISO - 06 UNID.
-  RECURSO PARA FITA LED NO ACM, MARCENARIA OU GESSO - DEIXAR SOMENTE MANGUEIRA - 18 UNID.
-  RECURSO PARA BALIZADORES DE EMBUTIR - 14 UNID.
-  RECURSO PARA ARANDELA - 7 UNID.

OBS.: TODAS AS TOMADAS E INTERRUPTORES NA COR PRETO

PONTOS ELÉTRICOS

PLANTA BAIXA ESCALA: 1/50

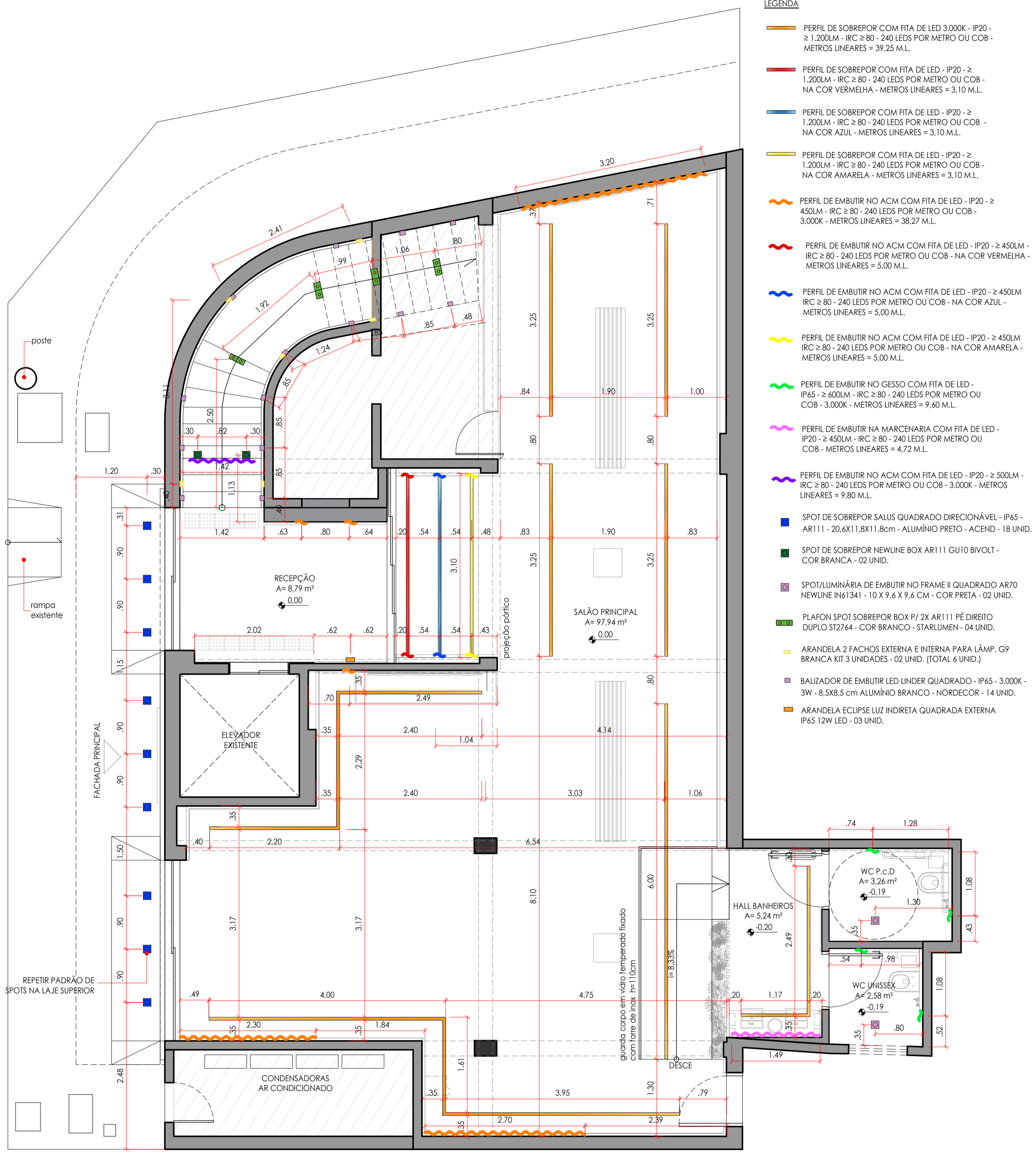

LEGENDA

- PERFIL DE SOBREPOR COM FITA DE LED 3.000K - IP20 - $\geq 1.200\text{LM}$ - IRC ≥ 80 - 240 LEDS POR METRO OU COB - METROS LINEARES = 39,25 M.L.
- PERFIL DE SOBREPOR COM FITA DE LED - IP20 - $\geq 1.200\text{LM}$ - IRC ≥ 80 - 240 LEDS POR METRO OU COB - NA COR VERMELHA - METROS LINEARES = 3,10 M.L.
- PERFIL DE SOBREPOR COM FITA DE LED - IP20 - $\geq 1.200\text{LM}$ - IRC ≥ 80 - 240 LEDS POR METRO OU COB - NA COR AZUL - METROS LINEARES = 3,10 M.L.
- PERFIL DE SOBREPOR COM FITA DE LED - IP20 - $\geq 1.200\text{LM}$ - IRC ≥ 80 - 240 LEDS POR METRO OU COB - NA COR AMARELA - METROS LINEARES = 3,10 M.L.
- ~ PERFIL DE EMBUTIR NO ACM COM FITA DE LED - IP20 - $\geq 450\text{LM}$ - IRC ≥ 80 - 240 LEDS POR METRO OU COB - 3.000K - METROS LINEARES = 38,27 M.L.
- ~ PERFIL DE EMBUTIR NO ACM COM FITA DE LED - IP20 - $\geq 450\text{LM}$ - IRC ≥ 80 - 240 LEDS POR METRO OU COB - NA COR VERMELHA - METROS LINEARES = 5,00 M.L.
- ~ PERFIL DE EMBUTIR NO ACM COM FITA DE LED - IP20 - $\geq 450\text{LM}$ - IRC ≥ 80 - 240 LEDS POR METRO OU COB - NA COR AZUL - METROS LINEARES = 5,00 M.L.
- ~ PERFIL DE EMBUTIR NO ACM COM FITA DE LED - IP20 - $\geq 450\text{LM}$ - IRC ≥ 80 - 240 LEDS POR METRO OU COB - NA COR AMARELA - METROS LINEARES = 5,00 M.L.
- ~ PERFIL DE EMBUTIR NO GESSO COM FITA DE LED - IP65 - $\geq 600\text{LM}$ - IRC ≥ 80 - 240 LEDS POR METRO OU COB - 3.000K - METROS LINEARES = 9,60 M.L.
- ~ PERFIL DE EMBUTIR NA MARCENARIA COM FITA DE LED - IP20 - $\geq 450\text{LM}$ - IRC ≥ 80 - 240 LEDS POR METRO OU COB - METROS LINEARES = 4,72 M.L.
- ~ PERFIL DE EMBUTIR NO ACM COM FITA DE LED - IP20 - $\geq 500\text{LM}$ - IRC ≥ 80 - 240 LEDS POR METRO OU COB - 3.000K - METROS LINEARES = 9,80 M.L.
- SPOT DE SOBREPOR SALUS QUADRADO DIRECIONÁVEL - IP65 - AR111 - 20,6X11,8X11,8cm - ALUMÍNIO PRETO - ACEND - 18 UNID.
- SPOT DE SOBREPOR NEWLINE BOX AR111 GU10 BIVOLT - COR BRANCA - 02 UNID.
- SPOT/LUMINÁRIA DE EMBUTIR NO FRAME II QUADRADO AR70 NEWLINE IN61341 - 10 X 9,6 X 9,6 CM - COR PRETA - 02 UNID.
- PLAFON SPOT SOBREPOR BOX P/ 2X AR111 PÉ DIREITO DUPLO ST2764 - COR BRANCO - STARLUMEN - 04 UNID.
- ARANDELA 2 FACHOS EXTERNA E INTERNA PARA LÂMP. G9 BRANCA KIT 3 UNIDADES - 02 UNID. (TOTAL 6 UNID.)
- BALIZADOR DE EMBUTIR LED LINDER QUADRADO - IP65 - 3.000K - 3W - 8,5X8,5 cm ALUMÍNIO BRANCO - NORDECOR - 14 UNID.
- ARANDELA ECLIPSE LUZ INDIRETA QUADRADA EXTERNA IP65 12W LED - 03 UNID.

LUMINOTÉCNICO
 PLANTA BAIXA ESCALA: 1/50

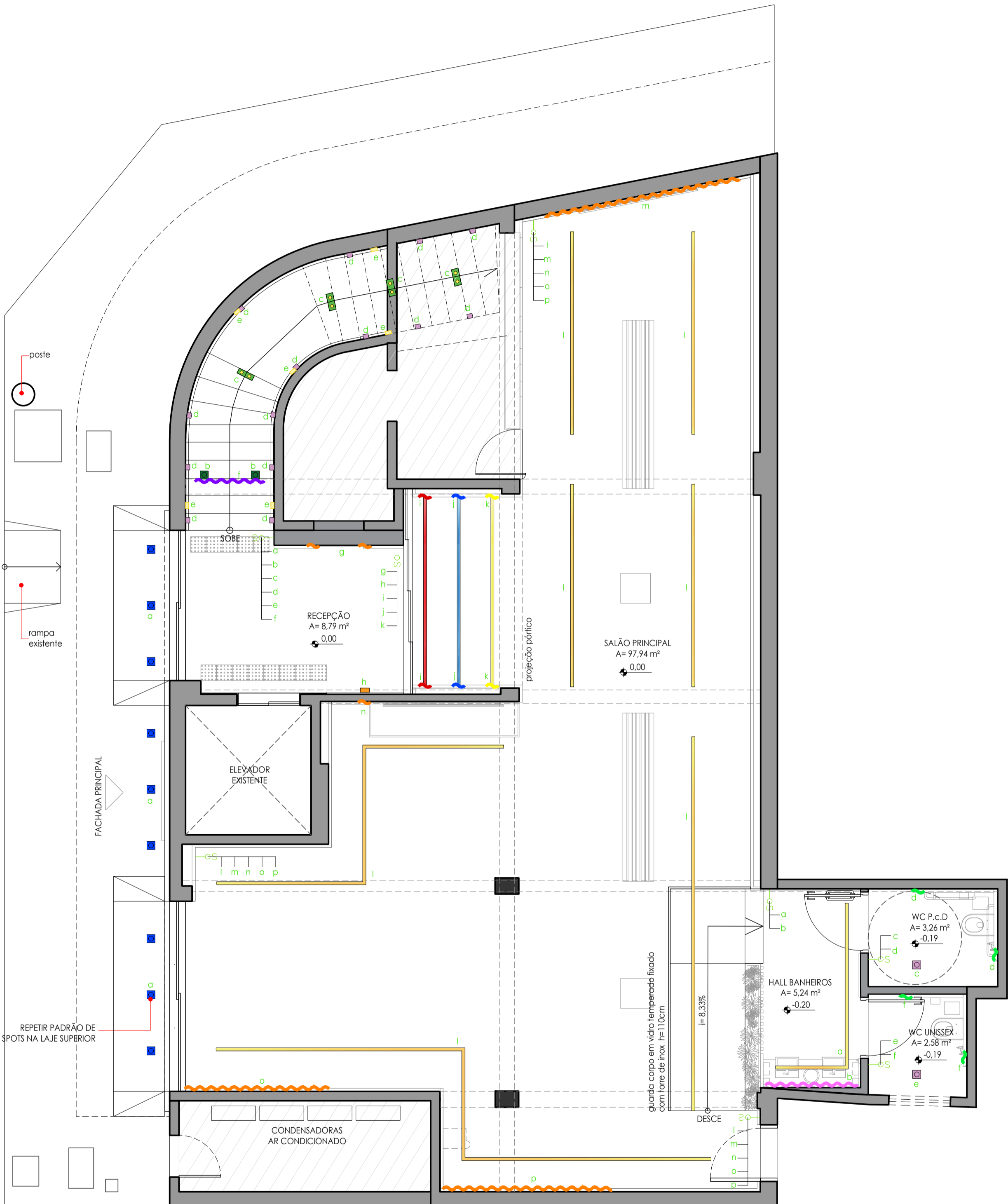

CIRCUITOS
 PLANTA BAIXA ESCALA: 1/50